1923-24

16

468/6 AMPG MUN-03-01-01-01-005

El Maestro que intentase
sacar pendolistas veloces de
entre sus discipulos, debe prom
rles desde luego el ligado y
trabazon de la letra; pues aun
que les sea algo dificil a los
principios, no hay en la ense
ñanza medio mas breve ni m
ejor para conseguirlo.
La escribio Franco Grab.l dis-
cipulo de Don Juan Ra-

Gaston Bautista Paudis Michael Buenaventura Bautista

Dia 26 feb. 1723. Se ha pagat lo temp
ra entre lo Magf. Sindich Oliveras mar
ner, abso seu filiol y los Hereders de
Purpunyent, y Stellenys per Veura que
se havia dit cerregut y pagat. Se ha pag
at lo temporal de Tomas Gaus
Do se falta gl. ——— 2402 s 8 d
Perlas ——— 6 d 4
Perlas homers de negres ——— 4 d 6
le Peyte ——— 1445 d 4
importen estes partidas ——— 2231 d 2 s
mes la correccio de las 2233 d 2 s ——— 3 s 8 d 8
art. de 28. per Urura. ——— 2305 d 11 s 3
importe los ——— 2305 d 11 s 3
las quals 2305 d 11 s 3. se per cabe
mes art. de 23 d 2 s.
ano y corregut enlo mes de Febrer de me
tos que son 1848 d 3 s 4 d acompta de les quals
se ha pagat 1563 d 8 s esto es Purpunyent 69 d
y Stellenys 663 d 20 s; resten 284 d 3 s 4 d les
vades 1163 d 6 s 4 d de le Peyte, que conta haver
pagades Purpunyent 5 d 8 s, resten 163 d 10 s
se han pagades Purpunyent 20 s d Stel
lenys 20 d 4 s, es hoy de Stellenys ha pagat
les 663 d 6 s 4 d de le Peyte, se ha pagat mes
del mes de feb. 38 d 10 s, les 5 d 8 s pagades per
Purpunyent de les 163 d 6 s 4 d de le peyte, fonch als
13. 8bre 1722. que les paga

Vy ab 6. marzo 1724. ha
rebet el mozo mrg Pedro
mozgta Ayz novez y Cuesta
va. de mestre saud Ayz Rybal
gst. dequel seb ha de ser alba.

Copias de diversos Drzgos. Dela
de ab 24 senez de 1723 en la
vara

64 Dn. Diego Navarro Intendent Gl.
de Sa. Poblera Regnda. y Guerra
del Reyno de Mallca. e Yslas adje
centes Corregdor. desta Capital de Pal
ma, y su Ytrieto etca.

Por el presente ordeno a los Bayles, Re
gdores y Subdelegados, delas villas, y
Lugares de este Reyno, como assimy
mo a los Abogados, y notarios que de
qui adelante con ningun pretexto
ni motivo, en las causas, dependencias
ytas. y demas autos, que adviaren
vsen de papel comun, sino de papel
sellado, que corresponde en cada termi
nad, desta Rl. ordenanza, del papel sella
do bajo las penas graves, en que incu
rren, los que no vsen de el, y escriven
en papel comun, las que les seran impo
sas arbitrariamente, y que dhos. Ba
les, y Regdores. den providencia, que
vsen papel sellado en las villas, por
que se ha experimentado, que
por no tenerlo en ellas, suelen

despatar en papel comun, incurri
ereo en las penas, que corresponden
por la omision, y descuydo, que en
lo padece, y aque no deuen dar sal
dar cada uno en esta parte que le to
ca; y el su delegado, se data, como
es de su obligon, para que no falte
en las villas el dho papel obligan
do a esto, alos Bayles, y Regdores,
y si alguno trare para semejan
tes autos, y diligencias de papel que
no sea sellado, y arreglado ala orde
nanza ara causa examinando, lo
Juezes, y aprehendiendo el comun
donde se vuieren formado dezeito, o
autos, remitiendomela, para
proceder contra los que resultaren
culpados, y passara Un veredero con
esta orden ala villa, y lugares que
corresponden ala vereda, que se les
carga, y les intimara alos dhos.
Bayles, Regdores, Subdelegados lu.no
y notarios quedandose con copia el
Subdelegado para hazerles la
sima en caso de no hallarse en la
villa quando llegue el veredero

para remitirme testimonio de ha
verlos notificado, y tambien le
vara, los edictos, e impressos por
mi firmados los, y otros rubrica
dos que ablan sobre las rentas Reyes
de Aguardiente, sal tabaco, hierro y
aguardiente, y penas estatutos, y alos
contrabandistas, y alos que los per
mitieren, y toleraren publicando
el edicto, y alguie de el poniendole
dela publicacion entregando un
impresso alos Regdores, y otro al
subdelegado, para que se arreglen
a el tambien entregara a dhos Regdores
las ordenes del repartimto. gl. de la
lenya, en que se senyalan 15. dias pa
ra que la remitan a esta plaza de la
de Alcudia, y de mas parte en ellas
se contiene, y pasado el termno. si
dhos. Regdores no han cumplido, ni
menos estan recibos con mi Reyno
bueno, y de los Regdores de la Ciudad
de Alcudia, en qto. ala lenya que se
ha de remitir a aquella plaza, en que
se cayo los dhos. subdelegados ande
proceder contra los Regdores, pa
ra que cumplan como deven pe
que deve aserse repuesto de lenya

con tiempo para todo año corriente
y en las ordenes, dende cerca, que al
gunas no an acabado de satisfacer la
tenga del repartimte. del año pasa
do, procederan tambien hasta que
les conste haverlas satisfecho = Asimes
mo entregara a los referidos subde
legados las ordenes para que hagan pu
blicar el bando que se les previene
sobre que dentro del termino tenga
lado en ellas acudan los Deudores
a pagar lo que estan deviendo al Rl.
Patrimonio pena de apremio, Con
tas = Tambien se les encarga a los
Bayles, Regdores, y Jueces Jtes. pa
gan diligencias para prender los
Soldados, Desertores, bajotas penas que
previene la Rl. ordenanza de 1721.
sobre que an sido requiridos, y los
desertores en que andubieran los sub
delegados, y por su parte prenden
a los que pudieren descubrir, y
aunque tengan Iglesia. Y ha de poder
sacar con licencia del Jlmo. S.
Obispo, conta cauesion saratorio
que previene el capitulo de

de la citada ordenanza, y se les a de
pagar lo que su Jnado tenga ta
sado que los deyuvieren, entrega
ren, y conduxeren a esta cabeza
de partido, y por todas estas ordenes
que lleva el Veredero solo se le
ha de pagar un salario arregla
do a lo que siempre es estilo, y al
pie deste se pondra por fee en ca
da villa, de averse intimado, y
entregado los Jmpresos, y dema
ordenes como tambien al pie del
edicto grande, para que conste de
su publicacion. Dada en la Rl.
Superintendencia de Mallca a
trese de Febrero de 1723.

Dn Diego Ridondo

Por mandado de su
Jlta. Don Juan Alvarez
de Villanueva

Balla de la Barra de
Dunquerque, y Estellencia
y Sentlcy

Por quanto importa el conferir este
negocio tocante a la conveniencia, y utili
dad de la Rl. de esta Villa, por lo que es
necessario, el ajuntarse los Regdores.

de Purpunyent, y estellenyi: Perço los
oriumenges que seran mes desocupats
de 15 en 15 dias se junturan sonts Bel
gors ab assistencia del Balla, o son Lloctin
conferir lo que mes convinga, y resolora
y donar la orde convenient, y si impor
ta posar pena la posaren, y executa
ren ny falta alguna, altrumente
executara per lo poder fiscal, Jener 26.
de 1723. Gonyalo Sudes

enviade a estellenyi, y copia a Pur
punyent als 31 Jener 1723.

Als 21 may 1723. feha trade resposte
dely orde dels Magfs. Jurats del
mity conpertiment de orde del S.
S. dessindicat que es 6s 2d 20., lequal
orde y decret, fonch despatxat als 14
may 1723. y feha fita pelja dely
6s 2d 20, a Anys Balaguer den Raca

finy p. ory
pach —

Dos 4 Aprelij 1723.

Convocats y congregats enla sala
de la Jurat dela parra de Purpunyen
y Mach de Stellenyi los honorens Barny Fort
Lloctin de Balla Bl. Anty Bora y Gl. Ba
dat Regidors dels pnt. parra de Purpu
nyent y Barny Moragues del Reg pet
Regidor de Stellenyi, per effecta de tenir
Consell sobre que feha proposat per
lo sort Lloctin de Balla, Que per effecta
de satisfer y pagar lo que se deu al sin
dicat per rs. dels talles generals que
se esta devent no es possible poderse
pagar dels meriedors ary de Purpu
nyent com de Stellenyi, ya perque los
malpos meriedors no tenen per po
ser pagar, com tambe que no basta
lo talle y estan fentregatts a ressin
dicat, y es preciy donarli remey y
conseguent veyen lo mi. com se pot
donar remey per pagar lo que se
se esta devent a ressindicat, o be pren
ore, y bycar diners, o encarregant
, a interes; y corregats los vots de un en
altre remine dij trepante, se han re
solt que se bycan 6s 2d, a interes, y
aquelles lo pach a ressindich Juan
Mayrreig, y que los Meriedors dels
talles gls, cobrien lo que fels

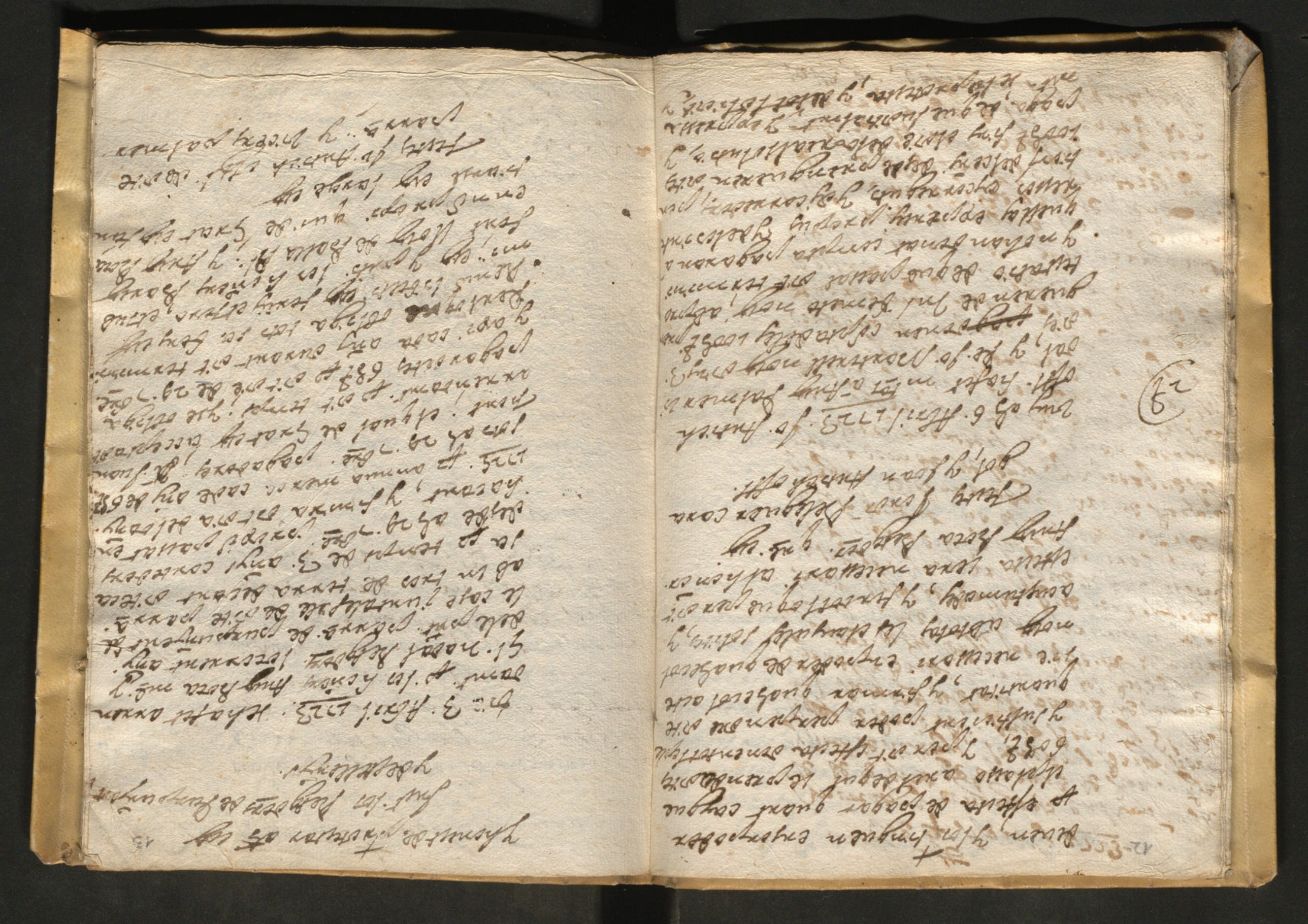

La Rl. Aud.a me manda remita a esta
villa forente el bando, y pregon, que va
con esta, cuyo bando se mandara pu
blicar por los lugares acostumbrados, y
despues fixarse, en el puesto tenyalado
poniendo recibo, al pie de esta orden
de haverlo recivido, y dado su cumpli
m.to, y pagando el correo los derechos
que siempre se an estilado, Dios gd. en
Palma a 22. Abril de 1723.

Andres Dayrnoy es.no m.l
y Secret.o

Muy alp.r mayo de 1723. Retorna de
le xypona dos 3. dos matepos; y he
sida polyja a mestre M.l Marxes y
corder correu contra Andreu Dalgueu
y Haces de Sellent de 828. y por la
D. Joseph Antonio de Chaves oficial Sent.o 2.o de
los Rey.s Exercitos de su Mag.d, Comendante 2.o del
Reyno de Mallor.a e Yslas Adjacentes, Presidente de
su Rl. A. Reg.to, y Oydores de esta Ciud.d

Haviendonos representado el Ayuntami
ento de esta Ciudad que el curso de la Fa
lta numularia de este Reyno producia
efectos muy provechosos al publico, y que

el haverse suspendido, y cerrado su comercio
desde el anyo 1725. ha causado gravissimos da.
nyos a los comunes, y naturales de esta Isla
y teniendo entendido ser ciertos, y verdade
ros, los expressados motivos, y falta su re
presentacion hemos acordado ponerla en
adelante corriente, para que todos y quales
quiera genero de personas, puedan lograr
el beneficio de guardar su dinero, sin nin
guna quiebra, ofensa, ni peligro, y la
conveniencia de hazer pagos, y lusiones
con la seguridad, y cautheta, que les sean mas
precisas, y convenientes.

Por tanto hazemos saber a todos generalm.te
que por el dia 16. de mayo del pres.te anyo
se abrira la Falta numularia para los
Depositos, que en adelante quisieren hazer
en ella, y correra su comercio, de pri
sas en la misma forma, y metodo que co
rria, y corrio hasta el año 1725; con la se
guridad, que en ningun tiempo, caso po
dran padecer, los interessados, en los mu
ros Depositos quiebra alguna.

Que por ahora hasta que se de nueva pro
videncia, quedara suspendido el curso
de los depositos que se hizieron en esta Fa
lta hasta el anyo de 1725. que se mando
cerrar el Gobierno intruso; bien empero
quedaran los interessados
cierto, y verdadero contra la misma falta
ra cobrarlos en su caso, y lugar, para lo que se pro
ticaran los medios mas convenientes, y eficaz

en beneficio de acreedores, tan privilegiados
como assi lo ofrecemos executar.

Y para que venga a notizia de todos, y nadie pue-
da allegar ignorancia, mandamos publicar, y
fixar este Bando por los lugares acostumbrados
de esta ciudad de Palma, la de Alcudia, Villa, y
lugares del Reyno, dado en la casa de la Aud.a de
Palma a 22. de Abril de 1723.

D. Joseph Ang.o de Chavez y Cisneros

Por mand.o de S. ex.a
Andres Dory not.o Secre-
Seri.no mayor de la R.l A.

enviado a Arquijena

Dyt. la compta de les Talles Un.s que
can a pagar al Honor Ang. Rocha y
Bellester ~~Amer~~ dy corregudes des de lo any 1720.
de les claveries de Pera fo. Manterell
y Grapera ~~de~~ que el qual segueix resulta le
ja 22 totalment cobrar a talles que 28 juni
letapera el 1720. altre als 12 ser 1721. altre
Rocha de les als 30 Abril 1722 y la altre als 21
28 9 2 2 , ~~del~~ 1724 y apres mates des claca
ters de les contraries de Sor. Rodeguer Corregd.or esta
de lo mar vari comunament fins lo dit Gentil
rell de les 15 sia total cobrar altres 4 talles
1288 y com des de 1722 a esta part, y cada talle
mes fora del quer carrego segueix ser les dites dos claveries
de 2 9 2 6 Sels sota haver de pagar 2 8 3 8 2
les quals 8 talles de les dites dos claveries
fins lo dit temps importen a dita raho
2 8 5 8 4 Y es ay correta no haver pa
gades per carrecs lo dit honor Rocha
y ~~Bellester~~ haver de recomperar lo que
creten haver pagat per madera
servien per la fabrica de les galiotes
y galera, per esferies de le
mag.d que deu g.de) segueix la Hijuela
mada, y de ord.e de Fr. Pedro Montellana
Vicent Corenell sets als 26. Abril de 1729
compota de 37 partides en una lepan

Item. Ad 27. Martii de 1723
de Ma Maiestatis Bonquer Conrado de Lyr
Cons. de Empresas sur de erade
Sala Regiones Sacra.

Item. Ad 27. Martii de 1723

en lo any 1694 franya por 1000 ll.
en Balthazar Romeu, y Cefor
Vega del habit de st. Jo.

de 179$428. + y ha sit de ritu 179$42
tener apagar al sit heretera arr. de
8 ff. 1 extenar dels 8$$68$8 de sen
compta segurey tocadaste 18$282
sa guas pertenir ende del mot Illte
st. Intendent el mates Roca per ser
son delegat en sur guyent es abent
a madera, pella sunptuen sit, y
nya. y en consequentia sa dita 18$282
es tan havent de compeyar als dits
21$84 ciudadevent com esta dit per
sa dita 8 ralle, Jeps es tan sos destor
debitor als 18$382 aplicadores als esta
ls dits Balguer Caragot, fet en
als 27 Abril de 1723.

Jaud. Sumer nots. Jos.
Ant. de Sempsent de ord
del Regtor. Roca.

Dn. Felip p la gracia de Deu Rey de Castilla de
Aragó de Malla cta

(48)

Ha se Magt. Dn. Jos. Aug. Chaves, oficial
fiscal dels Rls. Consells de sa Magt.
Gdor. desta ciutat de Palma Comendant
gl. del Reyna de Mallca. e Illas adiacents
y president desta R. A. = Als Balles de la Ca
tad de Alcudia, Villa de Inca, y demes
per quant se ha portada petició per

part del Fiscal de sa + Magt. diserent en ella
que en temps de la persecució se creyaren en las
Illas alguns llotjs. sens titol de la R. A. sogue pot re
sultar en notori perjuhi, perque actualment
encara es mantenen en las Illes, suplicant nos fo
sem servits manar als tals, no usen de Armes
ni exercexen sent empleats, de llotjs, y lasen
tegar, com mes llargament en dita petició se conte
al peu de la qual, es estat decretat, Palma y Abril
12. de 1723. se despache orden circular perque
los Bayles recojen tota las Armas, de los que las se
tinen en sus poder sin titulo expresso de la R. A.
Destant a Vosaltres dits Balles prien, y mandam
expena de 200$ francs en que esta la pots
guien en sen dit trete, recullesca tota la Armas de
tots los llotjs, que feren sets en temps de la R. Ter
sentio, y tenen titol de la R. A. sent pagar al
Portador de esta per acustumatatari que es 2. 7. 2.
Caj. y 3. al de cred. Registrant al peu de las prés ta
vertinguda esta, y quedar presenta para la
exo. Palma als 27 Abril 1723.

Jo Jaud. Martinez nots. es no. de sa Magt.
y ma. en esta R. A. la fue sentada de sen
nlto. ab acuerdo de son Regtor. y oydors.

D. Miguel Malenda = Joseph Franco. = Dn. Ge
Crespiegos dra de An
gulo, y Bella

Jugals 7 maig 1723. he tocat de la co pesta del
lo dits., y he feta publica a mestre Jaud. Mollete
escriva desta ciut. contra Ant. Balguer Cara
clavari de Castellers de 178. als 8. dits en esta
de copia dette als Balle de Jurguyent y el
Castellers per ma del Sr. Dr. Roca.

[illegible]

[illegible]

[illegible]

Cura y diligencia de Don Fran.co de Ayala
Alferez de los Reales exercitos y Maestre de Campo
de la Gente de Guerra de Flandes, y Tercios
de Napoles, y Sicilia, y Gente de Guerra
de Cavallos, y Infanteria de Milan, y Estado
de Borgoña, y Capitan de Infanteria de

[illegible]

[illegible] — 4 reales

[illegible] por 10. maravedis — 1 real 2 maravedis

[illegible] por 4. maravedis — 1 real 2 maravedis

[illegible] por 10. maravedis — 3 reales 8 maravedis.

[illegible] por 10. maravedis — 3 reales 8 maravedis.

[illegible] por 10. maravedis — 3 reales 8 maravedis.

[illegible] por 4. maravedis — 1 real 2 maravedis

[illegible] por 10. maravedis — 4 reales 2 maravedis

[illegible] por 4. maravedis — 1 real 2 maravedis

[illegible] por 4. maravedis — 1 real 2 maravedis

[illegible] por 10. maravedis — 3 reales 8 maravedis.

[illegible]

[illegible]

[illegible]

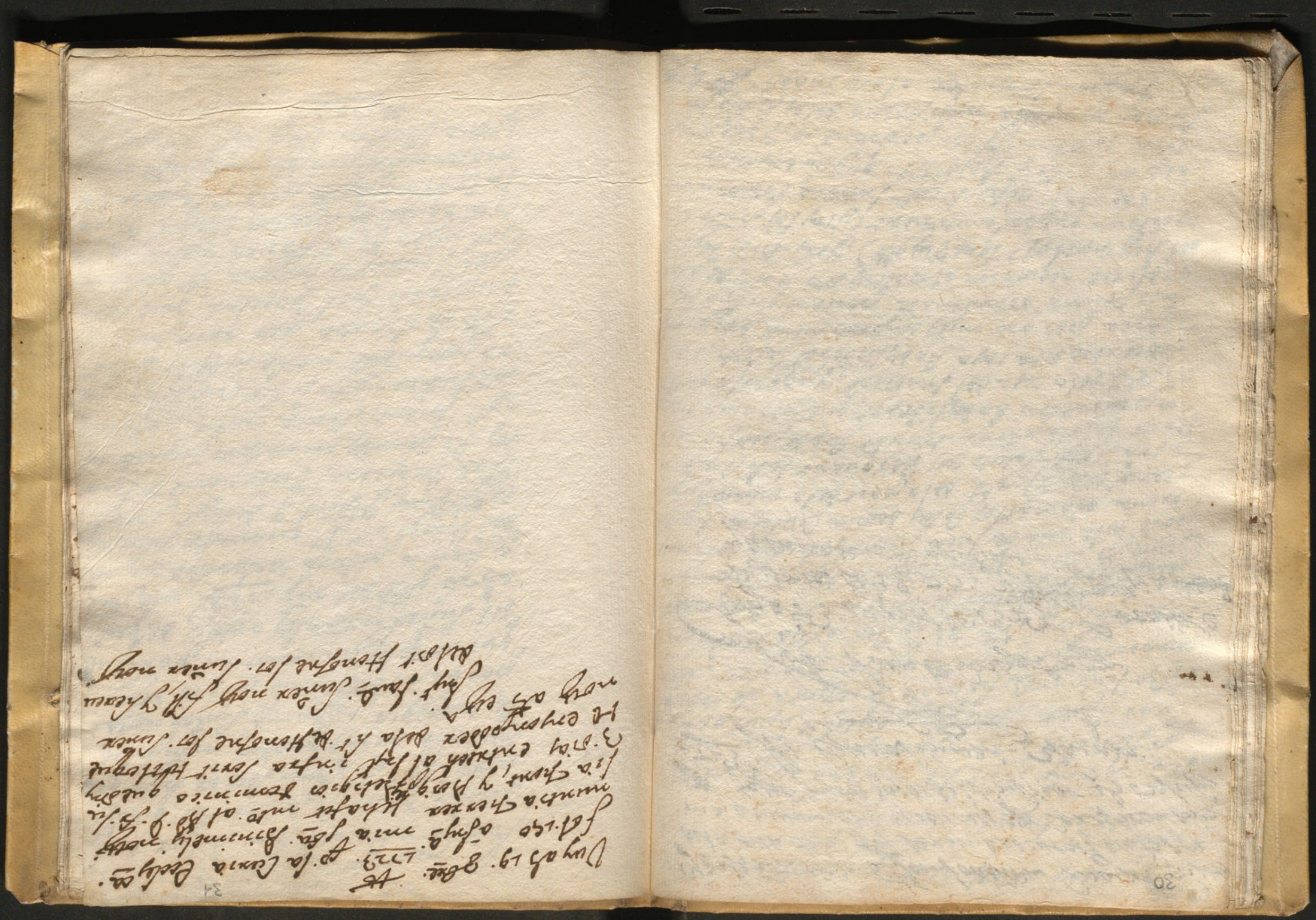

Fr. de Bar. y Fernando Sam Pedro Estefa-
nia Vezquez que es Dentro del quadro
nuevo Sabido y. Fr. Sam Pedro Mártir que
fue Primero Provincial de esta Provincia
y Fernando Alonso de Sam Esteban
y Sabido y. Fr. Domingo Estrada
y Sabido y. Fr. Sam Pedro Mártir

[illegible] ne [illegible] ypsum [illegible]
[illegible] ne [illegible] ypsum [illegible]
[illegible] ne [illegible] ypsum [illegible]

ferrer, ya alto St. Plomer Apothecari ala nit; y per altre de orrendamt. delas persones o del cornijer del carrer dels mercers. y la at.to a consell que lo que se a pare pagave en tall

+

Vuy als 6. Abril 1723 ha pagat Je. Jo.

[illegible] a Je. Jo. Gregori 12 £.

+

Reg.t a Joan Suñer Mor C.N. Jos.t Matheu Reg.

Mor C.N. Com Sajop.o en forma Com es aquella

Die 28 Març 1724

Mir

41

hy.n d. Dau.l Sua.z Mor C.N. Ins.t Mathew Sha[illegible]
Mor C.N. Con Bajap.o en forma Con es agrallo

Dre Vs Mary 1 1/24

Mary

ere Lord. Rafell
y Lieutenant Coy

43

Cuy als 6. Abril 1723 ha pagat lo. Jo. marterell a lo. Jaymy 128 t.

8 87 3
97
8 2 3
8
4 7
97
97
4 3
97 2

Fiansas del claverrat del Mag.ch Pera sex d'Amanguat del any 1694

1 Sr. Ant.i Aytixer — 2000 ll
2 Sr. Ant.i Gonsga y Roquera 3000 ll — p. 1698 · 3000 ll, 1704; 1000 ll
3 Sr. Ant.i de Ossi m.er — 1000 ll.
4 Sr. Ant.i de Boxord — 1000 ll.
5 Sr. Ant.i Sory — 1000 ll — p. 1698 — 2000 ll
6 Sr. Ant.i Puygdolph m.er — 1000 ll — p. 1698 — 1000 ll — p. 1704 500 ll
7 Ant.i Calderó y Sutor — 500 ll — p. 1698 500 ll.
8 Sr. Barth. Hernani — 2000 ll.
9 Sr. Berenguer Sory del Abit de Alcantara — 1000 ll
10 Sr. fr. Balthasar Rourrygol, y Pertega del habit de St. Joan — 1000 ll
11 Sr. D.r Bap.ta Belloto — 1000 ll
12 Sr. Bernat de Boxord — 1000 ll p. 1704 — 2000 ll.
13 Sr. fr. Jo. Belloto m.a — 1000 ll.
14 Sr. Diego de Eslapes — 1000 ll — p. 1704 — 2000 ll.
15 Damià Cassa Ferrer — 500 ll.
16 Sr. Ffr. Amar y Muntaner del habit de Calatrava 1000 ll p. 1698 · 3000 ll.
17 Sr. Dr. Ffr. Sunada st. Marti — 1000 ll
18 Ffr. Antich — 1000 ll
19 Sr. Ffr. Serra m.der — 500 ll.
20 Sr. Ffr. Mora y Mulet — 3000 ll — p. 1698 · 3000 ll, y p. 1704 · 3000 ll.
21 Sr. Felipe Sutor 2000 ll p. 1698 2000 ll.
22 Sr. D.r Geroni Sales 1000 ll — p. 1698 · 3000 ll, y p. 1704 · 2000 ll
23 Sr. Gm. de Escallar — 1000 ll.
24 Sr. Gm. Abram m.der 1000 ll, p. 1698 · 500 ll.
25 Gm. [illegible] nou 500 ll.
26 Gl. Ferrassa Sellater — 1000 ll

[illegible]

[illegible] 1698 [illegible]

[illegible] 1698 [illegible]

[illegible] 1698 [illegible]

26 8bre 49

mte. a Fray Palmer lo dal
ory 3.5. pdas pach los l. cobrad
el sordo. mrey comprador
del lienço y sumpto. ory del
convento ang. 1722. ots. que
sup. los Religosos. defen
pungent.

50

[illegible] 1698 [illegible]

[illegible] 1698 [illegible]

[illegible] 1698 [illegible]

20 - Sr. Pera Franco. Nebri 3000₶ 1704 2000₶
21. Sr. Ramon Ferrutiny 4000₶ -

Per 1704

1. Sr. Jph. Net — 1000₶.
2. Jph. Carrio Sebeter. 500₶.
3. Sr. Garau Pont — 1000₶.
4. Sr. Fr. Gl. de Berga y sta. Cilia — 2000₶.
5. Sr. Jaume Aymerer — 2000₶.
6. Sr. Jo. Bapta. Bernaner nott. 500₶.
7. Sr. Fr. Jn. de Berga y sta. Cilia — 1000₶.
8. Sr. Jn. de Mero — 4000₶.
9. Sr. Pera Net y Porgo 2000₶.
10. Sr. Pera Servera metge — 1000₶.
11. Sr. Salvador Puyol. 2000₶.
12. Sr. Salvador Gallard — 500₶.

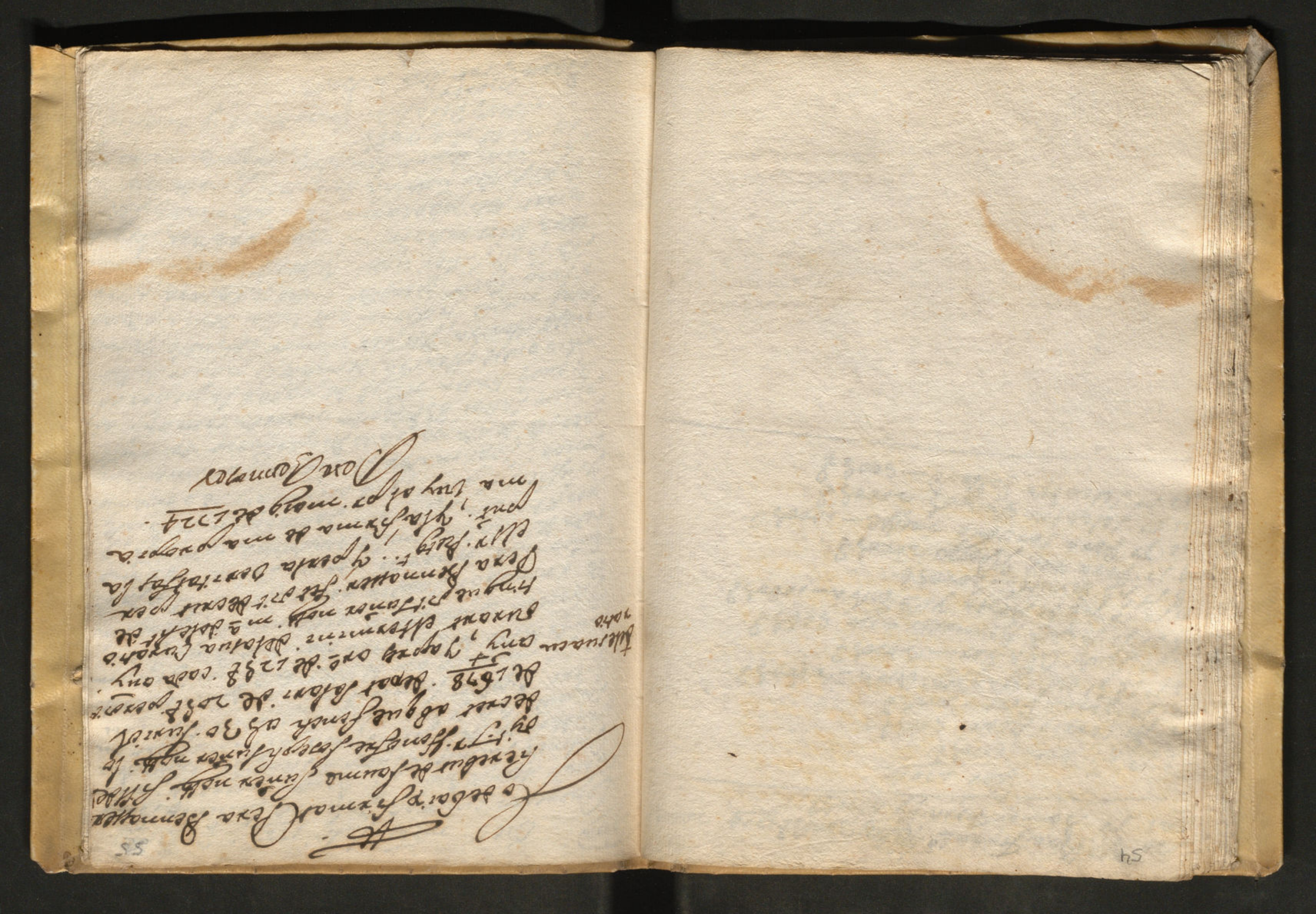

Copia

Dic V. mes y Jaty 1722.

Congregats, concordats, Jajuntats los honets Bayle Jaume Moy de Balle, lo Bayle Jnerages, Arnau Palmer Jaumot, del Bloch de Stellengs, y Arnau Sora fille Arey, dela part. Parra de Purpuenyent en la part. Sale y Caja dela part. parra de Purpuenyent, Religets totorum any: per efecta deliberacio, y nominatio apt de Dotz de Purpuenyent com parte de sa dela matexa parra de Purpuenyent y placem concordat, y rejot nemine ajere pan de a nomenar y alegir per nostre Dotz a saun suner mey denarets per son salari 63 £ mo reda de Mallca comte acustuma cada any, y per dit effecta li donam y attribuim tot lo sal y sufficient poder, que al mestay se a costumen donar: y axi mateix lo alegim y anomenam per sa dita parra de Purpuenyent denarets per son salari 85 £ de dita moneda cada any, al les quals hora obligs de pagar lo preper co mu quels offerira demyslots pagar sellas quels offerira; y si per mayor consuelo, y como dita notre troberam qui bulla Denix, a tirar a Purpuenyent per sa, en tal cas esta, es ter sa lo dit suner mey; y los dits salary li donam ultra dets extraordinary, que pretera, los quals apart sels pagaram; y axi ab lo modo y dit lo dit suner mey ha accepat y per ta Veritat hi nam le prit denotre y per ay may lay lo dit mes y any.

Fets per Jaun Martorell, y Michel Bayle Moyer Bayle Moy de Balle.

Arnau Palmer Saumet = Anty Bora Regodor. y
Barcy Moragues Regodor, Jsterm de Bora Gerdo
ots Regodor.

de Cadayte Gl. Sen homer
34000 ll

40000 ll —	Jsl. Bora.	por pais. Jn Bora y Jn tom homen encengs	11 l 10 ß
8104 ß —	Sen Noguera	6 ß 4 ll	75 6 ß
250 ß —	herey de S. Mulet	4 ß	4 ß 4
250 ß —	So. Font	4 ß	4 ß 4
675 ß —	Sta. Font	2 ß	11 ß 2
1500 ß —	Juana Beleguer Caporer	1 ll 6 ß	6 ß
1100 ß —	Sorer Beleguer deste Coma	7 ß	19 ß
100 ß —	Sta. Serra	1 ß 10	1 ß 9 —
100 ß —	Juana Serra	1 ß 10	1 ß 9
100 ß —	Sta. Serra	1 ß 10	1 ß 9
100 ß —	Sta. Miralles herev de Sor	1 ß 10	1 ß 9 —
100 ß —	Sta. Margta. Mulet Ca. de Jn.	1 ß 10	1 ß 9 —
50 ß —	Sta. Serra Beleguer de Sgrer	1 ß	ß 10
75 ß —	So. Beleguer de gros		1 ß 2 —
150 ß —	Sorer Beleguer de Cassa	2 ß 10	2 ß 7
180 ß —	Sta. Beleguer Caragol		2 ß 10 —
200 ß —	So Beleguer Caragol	4 ß	3 ß 6
50 ß —	Sta. Beleguer Ca. de le So Colomer	1 ß	ß 10 —
250 ß —	Bicey Palmer	5 ß	4 ß 4 —
50 ß —	Anty Bonet	1 ß	ß 10
85 ß —	Sm. Bonet	2 ß	1 ß 6 —
275 ß —	Herey de So. Rigol	5 ß	4 ß 10
			20 l 7 ß 3

[illegible]

[illegible]

[illegible]

78

46

68/6