FULM-AR-ACT-AT08

83/1

~~14.~~ 1785.

Theologia.

~~14.~~ 9. 1785.

Theologia.

S.

Con.ª p.el
Br. del Do
D.n Fran.co Du-
set y Vila
D.n

Fe 30. en. 1785.

Con.do
Convo, y puesto de el Cal.do esta
en el Estr.o Jud.l el R. Jat.a
Decreto de el M. I. Sr.
Dtor y Proc.r, á fin de defender
el acto de Con.s presentes el Sr.do
de B. en S. Ma. y pide el Sr.do
D.n Fran.co Dusset, y Vila D.no,
austrendole de L.no el R. M.
Fr. Joseph Dom.co, vicario el
Turno del P. Oraae Obs.te Cust.co,
para cuya funcion austre-
ron los Sres.

Dr. P. M. Parquet. Dr. Torrendell.
Dr. P. Pons. Dr. Pinyoquer
Dr. P. Simó. Dr. Ferrequet.
Dr. P. Vallejo Dr. Busquema.

D. Bayarán, D. J. M. Raynas.
D. Mulet. D. Sauze.
D. Ruel. D. Salelles.
D. Rovello. D. Mamany.
D. Nicolau. D. Mamany.

Se han Arrojado los M. RR. DD.
P. M. Bayral y Pau Cat.; Torrendell y Figuerver colegs.; acabados los Sfrs. y votado en la forma de estilo fue aprobado nem. dis. y luego de disuelto el Colegio, se sortearon Ptos. al Dr. Dulcet, y Vila, y le salieron del lib. mayor Perut, los 3. sigs.

primero Distinc. 11. lib. 3.
2.do Distinc. 4. lib. 3.
3.er Distinc. 20. lib. 3.

Resultó el p.to dist. de la conc.do y juntado el Col.o de Sh.a en el Cap.t. Int.r de la R.l Iglesia. De orden del M. J.e Gov. R.or y Pres.te a fin de defender el acto de Conc.s prec.dos al Grado de Br.s los Sh.s Br. Jaime Vila, y de Vilar, advirtiendole de que el P. M. Figuerver D.or Cap.o, tocaba el turno al Vicario, p.a cuya funcion

lib. primero Principio Dist. 1. Quaest. 1. p.a leher mañana a las 8 y media.

Teuser Secr.o y Vicesec.

Se retiró p.a tocar.

[illegible] siguientes de esta mañana.

Se han arrojado los R.R.S.
P. Pedro y Vicente Cant.; Rubí,
y P. Vicente Colsa, y por todos
en la forma de vicio fué ap.
[illegible] de Dinero
del Col.o se sortearon [illegible]
[illegible] Vela, y [illegible]
[illegible] del libro [illegible]
[illegible] Con [illegible]
[illegible] Dist. 27 libri 28.
[illegible] Dist. 30 lib. 4.m libri
[illegible] Dist. 25 lib. 3.
[illegible] Dist. 20 lib.
[illegible] en [illegible]
[illegible] a [illegible] 4.

Con [illegible] del [illegible] y Bengo.

Dia 31. en el
do Conv. y pensado el Col.o
[illegible] en el Coro Fr. Dr. de la
R.l Ca. [illegible] del M.
Clem.e XI. [illegible] R.tor [illegible] a efecto de
cary mas [illegible] Conc.s
[illegible] en la
[illegible] do [illegible]
[illegible] mas [illegible]
[illegible] aus-
[illegible] mismo
[illegible] cuya [illegible] aus
[illegible] los siguientes

Dr. P. Marq. — Brandell.
[illegible] — Tortega
[illegible] — Almanzy.
[illegible] — Espina.

[illegible]

[illegible] Pretexa
[illegible] pª Cabor
Manzanares [illegible] las 8.

Die 31. Jhor.

[illegible]

[illegible]

[illegible]

tesses D.r Pheliú Colef.
y Nedel.

Este 31. Zz. lataede.

[illegible]

[illegible]

[illegible]

Dia 1.º Feb.º 1785

Conv.º y Junta de Gobierno.

Dr. Clemente Picart y Mas Dean

Dr. Jos. de la R. Fa. Snuo.º el

Mr. Dr. Jos. de la R. Fa. y los Cont.

Mr. Dr. Jos. Sorne y Torrendell

q.e entre los que asistieron ayer al Conc.

de los Rs. del Sr. Dr. Clemente Picart y Mas Dean

q.n habiendo su merced

dado Cr. del q.e escogió,

q.e fue el Sr. Dr. 13. lib.

3. Sup.s. Interesa pen-

dientes y haviendo

pedido se pan. q.e aprovado

terres predicar.

Dicta de 31. Data.

Conv.º y Junta de Gobierno.

Dr. Jayme

Dr. Jos. de la R. Fa. Snuo.º

el Mr. Fr. Dr. y Prior. y los

Cont. q.e entre los que asistieron ayer

al Sorteo de los Pos. del

Pr.n Jay. de Vilar,

q.n habiendo su merced

dado Cr. de 12. lib. q.e fue

el Sr. Dr. 20. lib. 2.di

Mus.s por hec. del

terres predicar.

Sn. de Pas y Ber. del Lo. Dn. de Vilayberga

Dié. 1o. Feb.o 85. tarde.

Conv.o y puestados el M. Ler. Dtor. y Proc.o, y los Bach.es Mulet, Sarre, y Tonadell pres. en el orat.o Int.or de la R. Aud. Univ.d q.e austieron ayer al Sr. Dr. del Lo. Dn. Bart. Vila, y Berga, se ha hecho su med.a ora de hr.a de las 3. q.e le salieron por suerte ayer, q.e es el 3.r por el n.o 38. lib. tert. Inuent. Mundi, y no est. y inmediat.te haciendo am.o y tentado y guardo aprovad. p.a do Ber. y le dele confirmo por s. 8.ie M.Ie y juro. Detodo. quelis

Testes

Dtor. de Th.a p.a el g.o m.or del Lo. Dr. Fran.co Dulset, y Vilá.

t. Dié 3. Feb.o 85.

Conv.do y puestado el Col.o de Th.a en el orat.o Int.or de la R. Aud. Univ.d de orden del M. S. Sr. Dtor. y Proc.o á efecto de señalar Dtor. p.a el g.o m.or en d.a faultad q.e vacó el Lo. Dr. Fran.co Dulset, y Vila, de antes expd.o y tentado por los M. RR. Ds. R.s Univ.s, y Cancellarii Cor. M.o Rayner y Sarra, colegiatos austriendole, S.no el M. R. R. M.o Lunglerat, Dc.m.o tocando el Ter. al M. R.do S.r M.o Lasqual, cuyo tenente Cat. p.a cuya funcion austrieron los sig.tes

2m p.m libri Ecclesiastici Cap. 13.
3m p.m Evangelij 2m Matheum
Cap. Secundum
y se señalaron el lib. Mag.r
Sent.m el 1.er p.to lib. p.mi dist.
41. Incipit: Fructem quere-
mus ecc. y de la B. el 3.er p.to
p.a Esther mañana del ñ 8 1/2.

P. M. Pasqual. Ruiz
P. M. Pon Gram. Ferez. Col.

Y se señalaron del lib. Mag.r Sent.m
los 3.er p.tos siguientes
1m p.m lib. primo dist. 45.
2m p.m lib. secundo dist. 18.
3m p.m libri tercij dist. 37.
y de las S. los 3 siguientes
1m p.m libri primi Paralipomenon
Cap. 10.m

Dr. de Sh.a
del Sr. Dr.
Clem.te Pr.mo

De 3. Feb.o tarde.

Como, y sentado el
Col.o de Sh.a en el orat.
Int. de Ar.t Lat.a Sup.
desde el M.o Gor. Dtor
y Prior, a efecto de sorte-
ar Pr.o al Sr. Dr. Cle-
mente Pr.mo, p.a el g.o
m.r end.a tumultad q.e pide
~~[illegible]~~
~~[illegible]~~
~~[illegible]~~
~~[illegible]~~
y pensado por los M.R.s Pd.s
Pen.y, y Sig.o se ver Cat.s
Torandell y Sig.o Ver
Pr.o el P.M. Pou Cat.o to-
cando el turno al P.M.

Rey nes Col.o p.a funcion acis-
tieron los Sr.s
Dr. P.M. Raynal
Dr.
Dr.
Dr.
Dr.
Dr.
Dr.
Dr.
Dr.
Dr.
Dr.
Y se salieron del Lib.o Dist.o sent.m
los 3. Sig.s
1.m p.m Dist.o 2.a lib. prem.
2.m p.m Dist.o 13 eiusdem libri
3. p.r Dist.o 5.a lib. sentij.

y de los S. B. los Leg.
primo cap. 6.m libri Ecuens.
2.do cap. 10.m libri [illegible]
3.tio cap. 8.m eiusdem. 2.do [illegible]
y se señalaron los S. Pres. a saber
del lib. Mag. sent.m el 2.do
p.to dist. 13. libri primi incip.
Post hec conclusum est [illegible] de los S. B. a los p.tos
p.a leer mañana a las 3.
y ½. Pres
[illegible]
Veny Cat.s Rusce. Cal.s
Reynes.

Dia 25.
Por ser la
del Corp.s Xp.o no se
p.me Sala, M. en el Orat. Inser. cf.
y [illegible] de orden ex.a a efecto de
señalar p.tos a el G.do mag.
en la facultad y pide el
[illegible] de autos exam. y [illegible]
por los M. R. Juglet y M.
[illegible] Cat.s Rubí
[illegible] auctor
[illegible] su Cat.
[illegible] el Quinto del mismo
[illegible] caja funeraria aus. exercon
los Reg.

Lectiones del libro Mad
Nent.m los 3. Lcc.s
1.m p.m Dist. 8. lib. 2.d
2.m p.m dist. 25. y [illegible]
3.m p.m dist. 23 lib. tertij.
y de los 18 los lu.s
1.m p.m lib. Geneseos Cap.d 10.m
2.m lib. Levitici Cap.d 6.m
3.m lib. primi Regum Cap.d 21.m
Se señalaron los 88. ptes á
saber el lib. de Ma.a de las Sen
el 3.o p.m 3.o dist. 23. In-
cipit= Cum [illegible] Sumad
y de las 8. el 3.o p.to p.a le
ser mañana á las 8 ord.

Pte

P. Bugueiro Pa.o del Col.
D. Mata C. Bugueiro

Dia 4. de Mayo

Conv.do y juntado el Col.
de Sn. Ignacio en el Aposent.o ord.de
orden de su R.d y la q. austie-
ran ayer de sacar a
los ptos del Lic.do D. Fran.co
Dulset, y Sila, q. n hale-
hado su Ma.d de S.n de los
q. le salieron ayer por
suerte, y le señalaron
los Sen.s ptes, á saber

Sn. Pro
d. de S.
Pablo Prado
ma.s en S. T.
del S.do D.
Fran.co Dul-
set, y Sila
Diacono.

del Lib. del Mo. de las Sent.
p.to dito. A1. lib. p.mi
Inscp.t: Si autem Quæri-
mus ex y de las S. B.a el 3.r
p.to y hav.do respondido á
los tres q.e le han hecho los
M.M. de R.M. Sag. y Peu cau-
dh y Sumaran [illegible] cabos
[illegible] fue aprovado n.o q.e se
mando llamar y el Dr. [illegible]
[illegible] la Res. [illegible] selecon-
[illegible] el q.e la [illegible] una Dra
[illegible] Tesis de Nicolau y le del.

~~15.~~

Theología 1785.

I

11

Ptos de Mª
del Lic. Dn
Jay. e Vilar
de Villar.

En Valencia 8 Tarde.

Que se quedo el Col.o de
Mª ss. Deciden en efecto
de señalar dos p.a el Gr.do m.r
en la persona del Lic. Don
Jaymes Vilar y de Vilar, con do
y se pedido para M.R.D.s
Mª Pasqual y Don Cant.
Canals y Morella Coleg.s aus
iendo de Gr.do D. Ruy Lopez,
y estando el Reino al S. Sacre
de cuya funcion auis
tieron los Sig.s
Dr. S. Mª y los de esta ma
nana.
Resolucion del Sr. Mag.r
Sent.m los 3 p.tos Sig.tes

[illegible] 3.

[illegible] lib. 3.u [illegible]

[illegible] lib. y [illegible] 15.a

y de las B. los [illegible]

[illegible] libro Paralipomenon cap. 35.

[illegible] libro [illegible] cap. 35.

y les señalaron los [illegible] p.tos

[illegible] del lib. [illegible] sentenc.

[illegible] lib. 3.u [illegible] p.ma [illegible]

cipit: Cum venerit [illegible]

y de las B. el [illegible] leher

quanta dias 3 y $\frac{1}{2}$ [illegible]

P. Pang.t Cam.s D.r Rubi.

P. Ser. M.r Fer.t Col.s

Tecnes.

[illegible] el Col.o

de Ma.s [illegible] de

[illegible] en [illegible] y los [illegible] aristie-

ron algun al sortear de los

[illegible] del L.o D.r Clem.te pi-

cart p. el Pueblo ma.r en d.e

Faultad d. pide, de antes

[illegible] Epam. y [illegible] por los M.

[illegible] M. Hery y Ruiz exver

[illegible] Col. [illegible] y Ruiz-

ver Col. [illegible] le P.o

[illegible] cam.o, to-

cando el Reyno al P. Reynes Col.

[illegible] vicent Suora

de Sic.n de los Premios que les se-

lieron por suerte y les señà

laron los ss. p.tos, à saber

del lib. del M.º de los v.tos el
2do p.to dist. 15. lib. 1. inst. Jun.
[illegible] considerandum
en el y de los Ba.s y p.to
y [illegible] p.to prop. a los tag.s q.e
le han hecho los M.s D.s p.s
Thoms, y Henry Cam.s, Malay-
nes, y Sarat col.s acabados
q.s fueron y [illegible] en la forma
de estilo [illegible] n.º d.e
se le mandó llamar, y se le
participó la resoluc.n diciéndole, se le conceda q.do se le
señalaría [illegible] Dettodo lo q.
cuf.

Tenes D.n Nicolau y Vedel

Sn. pres.
d. de J.

Die 5. feb.º 85.

Conv.do y juntos el col.e
del Dr. Gin
Baur. Vda
y Berga
[illegible] q.e exen
[illegible] a los q.e austrieron ay-
[illegible] por el [illegible] de los p.s
del d.o D.r Baur. Vda y Berg
q.e habiendo sido oraddo lic.
de los q.e se salieron p su-
erte, y se señalaron los SS.
p.tes y haviendo defendi-
do el pto de Com.s respondi-
endo con la aust.d de fat.o
a los tag.s q.e se han hecho los m
R.D. Singrener y D.r Mulet
Cat. Corgindell y Singrener
Coleg.s q.e aprov.o, se le mandó
llamar, y se le participó la res.n
Dettodo dis. tenes D.n Nicolau y Vedel.

En el Dia 5. Feb.o 85. tarde.
Conv.do y juntado el Claus.
[illegible] Rector
[illegible] Dr. Jayme Vila, y de los Prs
del S.do Dr. Jayme Vila, y de
Vilar, p.a el Gr.do en Dha.
Facultad q. pide, q.e ha leh.
[illegible] hav.do de
fendido el acto de Con.s pres-
pons.s a los Ptos. q.e le han
echo los R.s Ds. Ps. Ms. Pasq.,
y Ou.ca, Probst, y Farreqa
Colegs. [illegible] n.e d.e se
le mand.e llamar, y se le pa-
ssó la resolus.n De todo
lo qual [illegible]
Testes Dr. Nuatany y Vedel

Grado de Mr.a Dia 6. Feb.o de
1785. en el Oratorio Inter.or
de la R.l Univ.d del Lic.do Dn.
Fran.co Dulset, y Vila Dia.no
M. Ve. Sr. Rtor
P. M. Pasq. Theol.o
Dr. Joachin Fol. Leyes.
Dr. Mas. Meda
P. Durder. Phil.a
Testes Vedel y Cuadrado Sr. Rtor

Dia 6. Febrero 85

Grado de D.r Jaime Vila y de Villar por la tarde

De Th.a P. M. Pasqual

De Leies P.r Fiol

De Mecna P.r Mas

De Filos.a P. Darder.

Dia 7. Febrero 85.

Grado de D.r Clemente Pearc y Mardeu por la mañana

De Theol.a

De Leies

De Mec.na

De Filos.a

Dia 7. Febrero 85. por la tarde

Grado de D.r Pere Vila y Berga

De Theol.a

De Leies

De Mec.na

De Filos.a

Ptos de Th.a del Lic.do Dn. Juan Binimelis Pro

Die 25. Feb.o 1785.

Conv.do y juntado el Col.o de Th.a en el Orat.o Int.or de la Rl. Sa.a Univ.d de orden del M. I. Rtor y Proc.o a efecto de señalar Ptos para el Grado Mas.r en d.a facultad q.e pide el Lic.do Dn. Juan Binimelis Pro

Examinado, y tentado por los M. R. R.s PP.s Nicolás Parello, y Simó Thous, Cat.s Dr. Dn. Mig.l Ferrequer, y P. M. Raynés Dom.co Colegl., auxiliandole de P.no el R.do D.r Dn. Fran.co Mulet Cat.co, tocando el turno al d.o P. Thous obe

p.a cuya funcion acudieron los Sig.s

Dn. Nicolás Lobo.	Dr. Bennassar.
P. Parg.l	Dr. P. Raynés.
P. Pou.	Dr. P. Pugaeuer.
P. Simó.	Dr. Mulet.
P. Veny.	Dr. P. Sauce.
Dr. Pugaeuer.	Dr. Rubi.
Dr. Ferrequer.	Dr. Canals.
Dr. Alemany.	Dr. Rosselló.
Dr. Bisquerra.	Dr. Carió.
Dr. Alemany.	Dr. Seguí.

y le sg.ron.

Del lib.o sent.m Bti Ray.i trulli

1.m p.m cap.d 12. lib. p.mi

2.m p.m cap.d 3.m lib. 2di

3.m p.m cap.d 8.m lib. 3ii

y de las B.a los sig.s

1.m p.m cap.d 10.m libri Generes.

2.m p.m cap.d 8.m libri 2di Regum

3.m p.m cap.d 17.m Evang.i 2.m Mah.m

Y le señalaron los SS. Ptes a saber del libro Sent. m. Mtro. Fris Bti Raymundi Lulli, el Sr. Pto Cap. 12. m libri primi Incipit: Quum Spiritus Sctus cad. y de la S. Ba. el Sr. Pto pa. le leer mañana a las 8. cas.

Ptes

P. Simó
P. Verny Cat. P. Raymed
Tenes.

Dn. de Ptos pa. el Gdo Mar. del Sr. Dn. Juan Binémelis Pro

Dia 26. Feb. 85.

Conv.do y juntado el Col.o de Mr. en el Orat.o Sit.or de la R. Sia. Nev.a y los q. asistieron ayer al bote ex de los Ptos del Lcdo Dn. Juan Binémelis Pro pa. el Gdo Mar. en dha facultad, q. pide q. ha tenido su ora de Lu. de los de los q. le señalaron los SS. Ptes y hav.do defendido el auto de Conc. respondiendo, con la asistencia de su Pro, a los Raum. q. le han hecho los Mr. P. Moros, y Verny Cat. Raynés, y Sabac Colleg. quedó apdov.do n. d. y se le mandó

+ y en Cel. tang. m tore me litum valde cond. m multo valde cond. m et ne. c gte

Con.º p.ª el
P.º del L.do
Fran.º Sbed
D.no

Dié 28. feb.º 85. tarde.

Conv.do y juntado el col.º de Th.ª en el oratr.º acost.º de
costum. acost.º á fin de defen-
der el acto de Con.º previno
al L.do de P.º en d.ª facultad
q.e pide el L.do Fran.º Sbed D.no
aviendole de P.no el P.M.
Poucart.º, tocando el turno
al D.r Puyzenver colegl.do,
p.ª cuyo premio avistieron
los Sig.s

D.r P. M. Sarg.t

Y luego de dimelos el Col.o se
sortearon p.ra al D.o Sherd,
y se salieron del lib.o N.o
ven.te los 3. sig.s
1.m p.m lib. p.mi dist.o 9.a
2.m p.m lib. 2.di dist.o 6.a
3.m p.m lib. 3.i dist.o 4.a
Y escogió el p.r p.to dist.o 9.
libri p.mi Inscripti Nench
ad distinuionem ecc.

L.n de P.tos
y P.r del
L.do Amaq.
Sherd D.no

Die 1.o Martis 85. tarde.

Conv.s y juntados en el Ayu.
Int.or ecc. el M. Je S.r R.r y Pr.o
y los SS. Call. q.e austieron
ayer al sortear de los P.tos del
L.do Amaq. Sherd D.no p.a el L.do
de B.er ent. Th.a q.e pide: q.e
ha tenido su medio ora de
lic.a del p.to q.e escogió de los 3.
q.e le salieron por suerte. Y
hav.do sido examin.do por espacio
de un quarto de ora por cada
uno de d.os Call. quedó aprov.do
y inmediatam.te se le confir-
xió por sus.ra M. J.e y juró
en la forma de estilo. De todo
lo q.e ecc.

Testes Pedro Juan Matarío
Sub.no y Vedel

Dre 2. Mars 85.

Grado de
Mr. Dr. Lic.o Gnelorar.o
Dr. Juan M. Vie. 6.or Rdo
Benumelis, y Mag.r Dr.o
Dr. Frol. Pr. Mas. Pasqual. Mr.a Leyes.
Dr. Dander Ob.e Mr.a Med.a

testes Vedel y criado del Sor Rector

Con.s p.a el Ber.l del Do D.r Juan Ruall Diacono.

Die 5. M.o 85. p. la tarde.

Conv.do y juntado el Colegio de Sh.a en el Orat.o Sto. de la R.l Stt.a Hno. d. orden del M. I. S. D.r, y Proc.o á efecto de defender el acto de con.s previas al Grado de B.er en d.a facultad q. pide el S.r do D.n Juan Ruall Dia.no p.a cuya funcion, asistieron los seg.tes

D.r P. M. Pasqual.	D.r Gudet Lad.o
D.r P. Rubi.	P. Caymari.
D.r P. Simó.	P. Reynés.
D.r P. Vern.y	P. Sacre.
D.r Torrendell.	D.r Ruf.
D.r Puigserver.	D.r Pebrer.
D.r Ferreget.	D.r Rondló.
D.r Hemaiz.	D.r Carrió
D.r Bisquerra.	D.r Bernaser.

Asistiendole de Pno el D.r Muleo p.ro Cat.o, tocando el tiernal

al S. M.o Parqual Cist.e Cat.co
Chan argüido los M. R.s D.s P.s
M.s Parqual, y Pou Cat.s, Raynes
y Sauze Coleg.s, quedaron aqio-
vadas las Con.s n.e discrepante;
y luego de disuelto el Col.o, en con-
uen.a del M. I.e S.or R.tor, y Proc.o y
delos Cat.s P. Vuny, Sauze y Torran
se sortearon p.os al D.o Ulull, y le
salieron del libro Mag.l Sent.m
los 3. sig.tes
1.m p.m cap.d 3.m lib. premi.
2.m p.m cap.d 11.m lib. ejusdem.
3.m p.m cap.d 49.m lib. 2.di.
y escogió el 1.r p.to cap.d 3.m
lib. premi impri: Juexitur
vacuum fuit cel. p.a lehor
mañana á las 3. y ½.

Con.d p.a el
B.er del S.do
D.r Juan
Siquier D.no

Sin disolverse el D.o Col.o defer-
dió semejante acto de Con.d p.a
igual B.er el Lic.do D.n Juan
Siquier D.no asistiendole de Ped.o
el P. Sauze Cat.co tocando el
tercio al D.r Rubí Colegiato,
y lehan argüido los M. D.s
P. Flores, y Mayol Cat.s Toran-
dell, y Raynes Coleg.s quedaron
aprovados n.e dis. las
con.s, y luego de disuelto el
Col.o en conuen.a del M. I.e S.or
R.tor, y Proc.o, y delos Cat.s P.
Vehy, Muler, y Torandell
se sortearon p.os al D.o Siqui-
er D.no y le salieron del
libro Mag.l Sent.m los 3. sig.s
1.m p.m dist. 2.da lib. premi.
2.m p.m dist. 22.a lib. ejusdem.
3.m p.m dist. 30.a lib. 2.di

y escogió el 3.er p.to dis.o 3.o
libri secundi, para leher
mañana ala 4 y ½ ect.

L.n p.tor y B.er del L.do D.n Hull D.no

Dié 6. Ab. 85. tarde.

Conv.s y juntados en el ord.o
inter.r de la R.l Aud.a Vis.d
el M.ge S.or R.tor y Proc.o y los
cat.s p.s Vern y Sarre, y D.r
Torandell, q.e austieron ayer
al sorteo de los P.tos del L.do
D.n Juan Hull D.no, q.n ha le-
hido su media ora de lition
de los q.e le salieron por suer
te y escogió d.o Hull, es es
el p.r p.to cap.o 3.o lib.o p.o q.e em-
piesa Jucxitur vexum fund.

ad y consecutivam.te ha sido
exam.do y aprovado y conferi-
do por el M.ge S.or R.tor, y
Proc.o furo en la forma de estilo.

Dida die.

Un dia se dolvere d.s Señores leyó
p.a semejante B.er el L.do D.n
Juan Figuera D.no del p.to
q. escogio q. fue el 3.o dis.
3.o libri secundi, q. empiesa:
Insuperiorum ect.
y consecutivam.te ha sido ex-
aminado, y aprovado y con-
ferido por el M.ge S.or R.tor, y
Proc.o furo en la forma de
estilo. De todo lo q. ect.
testes Marcos Ferrer
S.te de the.a y Vedel.

Lic.do de Ne.a del Lic.do D.n Juan Llull Dia.no

Die 11. Abril 1785.

Conv.do y juntado el Col.o de Ne.a en el Orat.o Int.or de la R.l Lett.a Univ.d de orden del M. Il.e S.or Rtor, y Prior. á efecto de señalar p.tos p.a el Grado m.r en d.a facultad, q.e pide el L.do D.n Juan Llull Dia.no exam.do y tentado, por los M. R.s P.s Caymari, y Vergy Cat.s; Sauze, y Torandell Col.s asistiendo de pro el D.r D.n Fran.co Mulet Can.o tocando el turno al D.r D.n P.o Torandell Col.o; p.a cuya funcion asistieron los sig.s

D.r P. M. Pasq. Cist.e
D.r P. Pou.
D.r P. Thous.
D.r P. Caymari.
D.r R. Raynés.
D.r P. Ruguerver.
D.r P. Vieny.
D.r Torandell.
D.r Ruguerver.
D.r Forneguet.
D.r Alemany.
D.r Bisquerra.
D.r Sequi.
D.r Mulet Pro.
D.r Rubi.
D.r Bisquerra.
D.r Rosello.
D.r Alemany.
D.r P. Sauze.
D.r Carreo.

y se saldieron del libro Sent.m B.ti Ray.di Lulli los 3. S.q.tes

1.m p.m Cap.d 3.m lib. prim. Sent.m
2.m p.m Cap.d 17. lib. 2.di ejusdem libri.
3.m p.m Cap.d 1. 2. 3. libri ejusdem.
y de la Sag.a Pas los 3. Sig.s
1.m p.m libri Genesis Cap.o 20.
2.m p.m libri Deuteronomij Cap.d 17.
3.m p.m Evangelij Divi mathei Cap.o 3.to

y se señalaron del libro Sent.m B.ti Raymundi el p.r p.to Incipit. Quemadmodum fuit cas-

y d las 8.ª el 3.r p.to p.a el lex
mañana a las 8.

Ptes
P. Pasqual } Cat.s D.r Muler
P. Puigserver } D.r Puigserver Col.s

Ptos de Ha.
p.a el G.do
ma.r del L.do
D.n Juan
Siquier D.no

Dia 12. Abril 1785.

Convo.do y juntado el Col.o de Ph.a
en el Oratr.io Int.or de la R.l Sa.a
Univ.d de orden del M.I.e S.or R.or
y Proc.o á efecto de señalar p.tos
a el G.do ma.r en d.a facultad q.e
pide el L.do D.n Juan Siquier D.no
ap.do, y tentados por los R.s D.s
P. Puigserver, y D.r Muler cat.s
D.s Puigserver y Rubí Col.s auxi-
endole de P.tro el P. Sastre Cat.co

toc.do el Drexno al P. Cayetano
para cuya funcion asistieron
los Sr.es
D.r P. M. Parq.l et reliqui de ayer.
y les salieron del lib. M.r Sent.ia
los 3 p.tos Sig.tes
1.m p.m lib. p.mi dist.o 25.a
2.m p.m lib. 2.di dist.o 8.a
3.m p.m eiusdem lib. dist. 30.a
y de la S. Biblia los Sig.tes
1.m p.m cap.d 2.m libri generis.
2.m p.m cap.d 1.m libri exodi.
3.m p.m cap.d 7.m eiusdem libri.
y les señalaron los SS. P.tes del lib.
M.r Sent.ia el 3.r p.to lib. Secundi
dist.o 30.a Quidpiam in superio-
ribus. y de las S. B.a el p.r p.to
P.tes
P. Tou y Thois Rubi y Fer.t Col.s

Ln. de Ptos. p.a el G.do mat.r del D.r Dn. Juan Hull D.r

Dié 12. Abril 1785.

Conv.do, y juntado el Colegio de Th.a en el Orat.o Interior de la R.l Sit.a Hiv.d de orden del M.I.e S.r Ptor, y Prox.r, y los q.e austieron ayer al sorteo de los P.tos del L.do Dn. Juan Hull D.r q.e ha tenido su ora de Sition de los q.e le señalaron los SS. P.tes y haviendo defendido el acto de Con.s, respondiendo con la austeridad de su P.ro á los Arg.s q.e le han hecho los M. R.s P.s M.s Sarg. y Pou Cat.s; D.s [illegible] y Fuigerxeres Cat.s: acabad.s D. Mag.r quedó aprovado n.e G.te y consecutiv.te se le mandó llamar, y pasó la res.n la forma de estilo. &c.

Tenes

Ln. de Ptos. del L.do D.r Juan Siquier D.r p.a el G.do mat.r de Th.a

Dié 13. Ab.l 1785.

Conv.do, y juntado el Col.o de Th.a en el Orat.o Int.r de la R.l Sit.a Hiv.d, y los q.e austieron ayer al sorteo de los P.tos p.a el G.do mat.r en d.a facultad q.e pide el L.do Dn. Juan Siquier D.r q.e ha tenido su ora de Sition de los q.e le señalaron los SS. P.tes á saber: del lib.o Mag.l Sent.m el 3.r p.to lib. 2.do Dist.o 30.a Quæst. In superioribus ult. y de la S.a lo. el q.r p.to y haviendo defendido el acto de Con.s y respondido con la aust.a de su P.ro á los Arg.s q.e le han hecho los M. R.s P.s Pau, y Thomas Cat.s D. Rubí, y Ferreguit Col.s q.do aprov.do R.e G.te y consec.te se le mandó llamar, y participó la res.n ed.

Tenes

Dr. Juan Lull

Lic. D. Mulet

M. Jesús

Ma. P. M. Parg

Luys Dr. Fiol

Med.a Dr. Mas

Ph.a P. Dauder

N.e Jbe

testes Cuando Dls.or Rtor

Grado
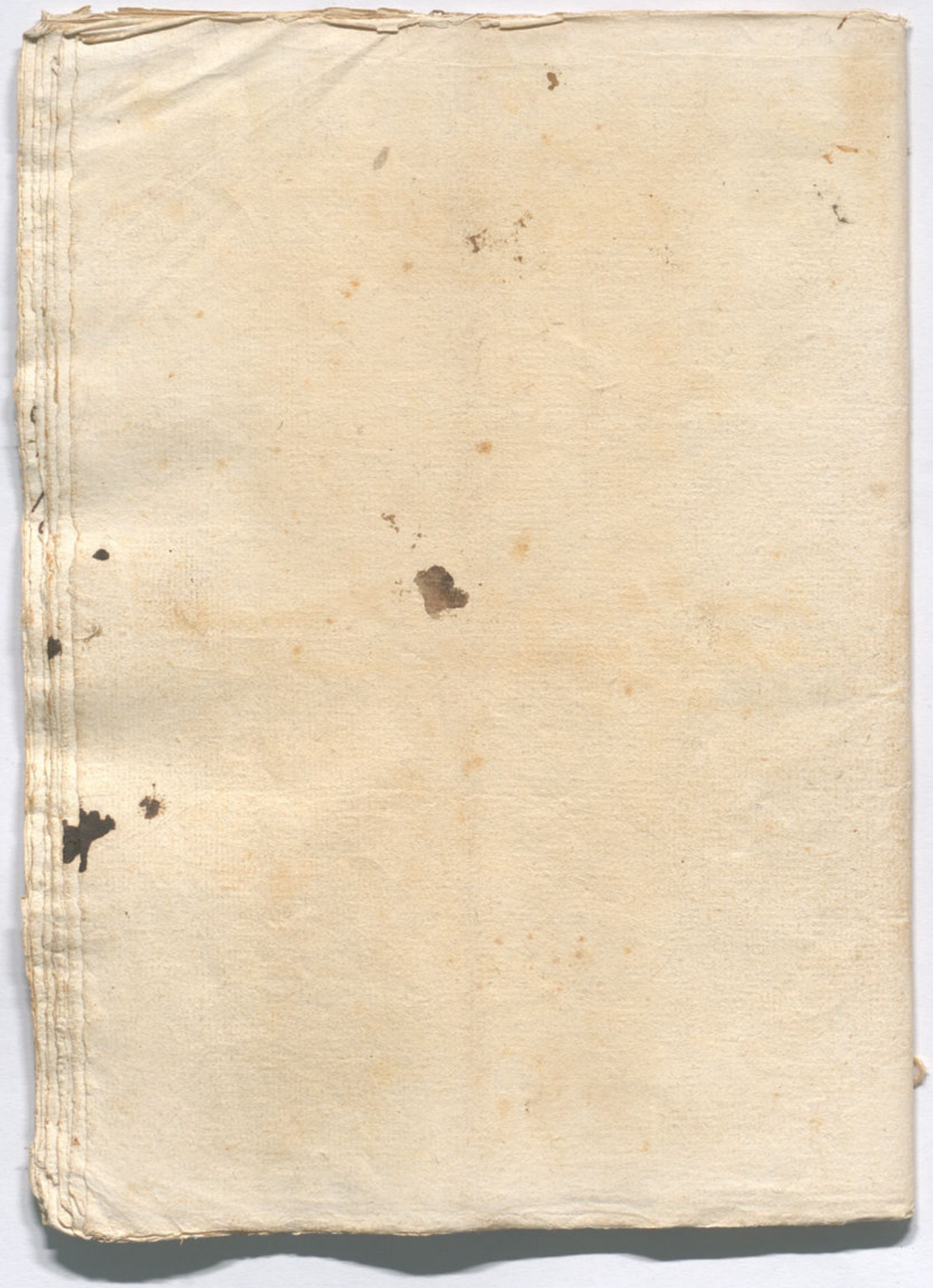
Grado