FULM-AL-ARA-ARA 13

82/4

Certifico jo &baix firmat com el Sr. Licenciado Francesch Conteras ha consumat el curs triennal de Phylosophia en este Convent de Jesus Maho de Menorca començant des dos los 9 Tbre de lo any 1757 fins a los 23 Juny de 1760 y per ser axi veritat firmo la present ab la mia propria Ma. y Nom a los 12 Juriol de 1760

P. F. Joseph Cardona Lr. en Phyla.

Certifico jo d baix firmat com el Sr. Licenciado Francesch Contreras ha consumat el curs triennal d Phylosophia en este Convent d Jesus Maho d Menorca començant d sd los 9 7bre d lo any 1757 fins a los 23 Juny d 1760 y per ser axi veritat firmo la present ab la mia propria Ma. y Nom a los 12 Juriol d 1760

P. Fr. Joseph Cardona Lr. en Phyla

Certifico y doy verdadero testimonio, q.e el S.r D.n Francisco Ruiz empezo á estudiar Leyes ó á venir á conferencia conmigo el dia nueve setiembre de Mil setecientos sesenta, y no antes; lo q.e me consta por la nota ó lista de las conferencias que tengo presente; y para q.e conste á requisicion de D.n Nicolas Ramis, y de D.n Enrique Mendoza y otros doy el presente testimonio oy 12 8.bre de 1761.

D. Joaquin Lorenzo Sol y Estrade Cath.co

Theologos Franciscanos. Die 3 Novembris 1761.

Dr en Phils.a Jayme Ferrer por 3.o

Dr en Phils.a Thomas Bennasser por 4.o

Dr en Phils.a Ramon Pons por 4.o

Rafael Arnau por 4.o

Joachin Bennasser por 2.o y 3.o

Antonio Vicente Deá por 3.o

Dr en Fis.a Pedro Onofre Marcel por 3.o

Miguel Roses por 2.o

Pedro Juan Pabes por 2.o

Gabriel Cirdo por 2.o

Dr en Fis.a Juan Ferrer por 2.o

Fr. Bernardino 2.o

Juan Bap.a Pabes por 2.o

Ant.o Lleta por 2.o

Dr en Fis.a Pedro Onofre Rapell por 2.o

Dr en Fis.a Pedro Onofre Berseta por 2.o

Dr en Fis.a Geronimo Adrom por 2.o

Marcel Vila por 3.o

Sebastian Bennasser por 4.o

Rafael Buigerner por 3.o y 4.o

Marcos Patow por 4.o

Jayme Juan Rich, Jayme Juan y Isabel Bujosa Nat.l de Banalbufar por 4.o

Josef Ferrer de Gabriel y Francisca Ana Amorós Nat.l de Palma por 4.o

Miguel Moyá de Bartholome y Catha. Aledo Nat.l de Bellvatem. por 4.o

Dr en Fis.a Miguel Bernard de Andres y Francisca Ferrer Nat.l de Palma por 4.o

Dn. en Fita. Ferdinando Amer de Pedro Pablo, y Ana Maria
Natt. de Selva. por 1.
Juan Tomas de Barceló, y Catta. Luis Natt. de Manacor. por 2.
Dn. en Fita. Pedro Juan Llaneras de Juan, y Maria Comas, Natt.
de Capdepera. por 1.
Felipe de Menorca. por 1.
Dn. en Fita. Jayme Sancho de Sebastian, y Juana Ana Mata
Natt. de Palma. por 1.
Dn. en Fita. Pedro Juan Riera de Matias, y Maria Bau-
te, Natt. de Alaro. por 1.
Juan Clom por 1.
Pedro Juan Mora por 2.
Antonio Bibiloni por 2. y 3.
Guillermo Sebabert de Guillermo, y de Juana Ana Sebabert
de edad de 20 años Natt. de Benitatem. por 1.
Guillermo Socias de Guillermo, y de Ana Serra de
edad de 18. años Natt. de la Puebla.
Dn. en Fita. Miguel Marcadal.
Melchor Sard por 4.
Matheo Bonnafou n.l de Palma edad de 18. hijo de Miguel
y de Elizabeth Antonia Conj. por 1.
Bartte. Vellori n.l de Selva Palma edad de 20
a.s hijo de Antonio y de Simona Mortell
Conj. por 1.
Antonio Joseph Forteza n.l de Inca edad de 18 a.s hijo
de Juan Oliver Forteza y de Franca. Ana Jose de Moya
Conj. por 1.

+

Philosophos Juniores
de D.n Jayme Marento
de la Compañia de Jesus
leen en el Colegio de
Montesion en
el Pr.o año

Die 3 Nov.bris 1762.

Alexandro Joaquin n.l de Cadiz edad de 19 a.s hijo Domin
go y de Maria Ana Lopez Conj.
Joseph Salvador n.l de Valldemosa edad de 15 a.s hijo
de Joseph y de Madalena Rica Conj.
El Sor.r Miguel Joaquin Barceló edad de 16 a.s
hijo de Matheo Seria y de Maria Balle Conj.
Miguel Cayetano Lopez n.l de Palma edad de 15 a.s
hijo de Miguel Lampaderi y de Maria Ana Mas
Conj.
Antonio Moreat n.l de Palma edad de 14 a.s hijo de
Matheo y de Mag.a Llado Conj.
El Sor.r Juan Bautista Bauzá n.l de Petra
edad de 18 a.s hijo de Guillermo y de Fran.ca Solivellas
Conj.
Antonio Guasp n.l de Villafranca edad de 18 a.s hijo de
Gabriel y de Margta. Gaya Conj.
Cristoval Moka n.l de Palma edad de 17 a.s hijo de
Antonio y de Catta. Valley Conj.
Bartte. Jorge n.l de Mallorca edad de 18 a.s hijo de
Antonio y de Elizabeth Costella Conj.
Bartte. Cuyer n.l de Mallorca edad de 16 a.s hijo de Bar-
tholome y de Antonia Mollet Conj. por 1.

[illegible]
y de Juana Estada Conj.
Thomas Alemany edad de 16 a. n.l de [illegible]
Juan y de Magdalena Bennasser Conj.
Miguel Farragut natural de Selva [illegible]
[illegible] Juan Farragut y de Catharina
Ramer Conj.
Antonio Alemany edad de 17 a. n.l de Andrés hijo de Fran.
cisco y de Mónica Conj.
Raymundo Juan Pinyol [illegible] de Marcos hijo
de Raymundo Juan y de Theresa Barceló Conj.
Andres Darrii edad de 18 a. n.l de Marcos hijo de
[illegible] y de Magdalena Rosselló Conj.
Antonio Moreu edad de 18 a. n.l de Fr.co Margarito
hijo de [illegible] y de Catharina Fiol Conj.
Andres Oliver edad de 18 a. n.l de Felanitx hijo de
[illegible] y de Juana Arbós Conj.
~~Pedro Juan y Maria Margarita Ji~~
~~Antonio~~
Juan Pastor edad de 18 a. n.l de Fr.ca Margta. hijo de
[illegible] y de Barbara Pastor Conj.
Rafael Ripoll edad de 17 a. n.l de Palma hijo de Fr.co
[illegible] y de Catharina Ana Pelegri Conj.
Miguel Roca edad de 16 a. n.l de Palma hijo de
Joachim y de Maria Garcia Conj.
Francisco Crespí edad de 18 a. n.l de Palma hijo de Fran.co
[illegible] y de Maria Estarlich Conj.
Bernardo Mola edad de 18 a. n.l de Porreras hijo de Thomas
y de Ana Mola Conj.

Die 6. Novbris 1761

Philographia Varijorum de S.cto Ant.o ab R. Juan Orell
Nidaybrat Cbe
Al Nom.tor Aymé Bennasser
in Ill. Collegio de
Montesion.
Bartholome Company
Franco. Forner
Guillermo Sauler
Sebastian Sancho
Domingo Pona
Balthasar Alemany
~~Franco.~~ Bernardo Fuy
Guillermo Bennasser
Bartto. Reus
Gabriel Roger
Bartto. Socias
Sebastian Roca
Simon Sureda
Sebastian Barceló
Damian Serra
Juan Thomas Alusach
el Nomn.tor Raymundo Riera
el Nom.tor Bartto. Bennasser.
Miguel Ensenat
Martin Caffe n.l de Polonia edad de 17 a.s hijo
de Antonio y de Cath.a Hull Conj.s por 1.er y 2.do
vez.
Matheu Coves n.l de Sineu edad de 19 a.s
hijo de Matheu y de Margta. Cabas Conj.s por
primera y ultima.

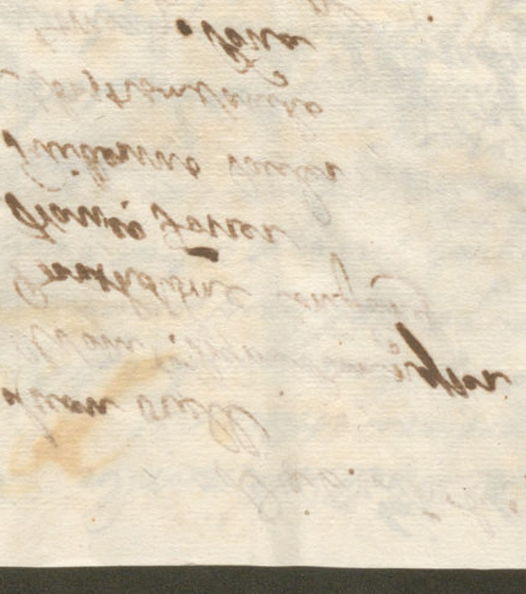

Suarez

Fitosofos de 7 P. Manente.

Dia 3 Nov. 1761.

Antonio Cifadera de edad de 46 años de Rafael y Fran.ca Anna Boxnes Nat.l de la Puebla.

Antonio Roca de Antonio y Mariana Ana Arcom de edad de 46 años Nat.l de Palma.

Juan Mezquida de Gregorio y María Ana Batlessa, de edad de 49 años Nat.l de Campos.

Miguel Coll de Miguel y Fran.ca Bennayen de edad 46 años Nat.l de Campos.

Antonio Monso de Bartolome y Juana Matonda, de edad de 46 años Nat.l de S.ta Margarita.

Gabriel Munar de Gabriel y de Fran.ca Coloman, de edad de 47 años Nat.l de Palma.

Pedro Lull de Damian y Ant.a Poquet de edad de 44 años Nat.l de Manacor.

Andres Capo de Ignacio y Fran.ca Bennayen, de edad de 46 años, Nat.l de Campanet.

Juan Cafata de Sebastian y de Margarita Sotex de edad de 47 años Nat.l de Palma.

Juan Barceto de Ant.o y Fran.ca Jaume de edad de 47 años Natural de Palma.

Mariano Tabraques de Jayme, y de Eleonor Mezquida de edad de 44 años Nat.l de Palma.

Ramon Fiontera de Bartholome y de Juana Deal de edad de 47 años Nat.l de Sotex.

Gabriel Ferd de Pedro Fran.ca y de Juana Ma. Pons de edad de 46 años Nat.l de Palma.

Pedro Juan Perelló de Juan y de Cath.a Sancho, de edad de 46 años, Nat.l de Palma.

Miguel Monserrat de Juan y de Cath.a Barques, de edad de 48 años Nat.l de Petenet.

Juan Juan de Juan y de Marg.a Andreu de edad de 46 años, Nat.l de Pina.

Bartholomé Perger de Bartholome y de Francisca Rebar de edad de 15 años, Nat.l de Munébrí.

Lucas Coton de Pedro Antonio y de Margarita Juana de edad de 16 años, Nat.l de Palma.

Pedro Antonio d'Obera de Antonio Pablo y de Marg.a Germana de edad de 16 años Nat.l de Palma.

Mariano Batlesser de Juan, y de Marg.a Mayol de edad de 16 años, nat.l de Palma.

Pedro Juan Antonio de Pedro, y de Isabel Roselló de edad de 18 años, nat.l de Inca.

Miguel Gibert de Pablo y de Juana Jaume de edad de 14 años, nat.l de Palma.

Juan Garcia de Juan y de Ant.a Bertran de edad de 16 años, nat.l de Palma.

D.n Jorge Serra de D.n Bartholomé y de D.na Ana Domenech de edad de 17 años, nat.l de Palma.

Ignacio Batlesser de Jayme y de Santa Ramu de edad de 16 años, nat.l de Palma.

Bartholomé Quetger de Bartl.e y de Marg.a Cassel de edad de 14 años, nat.l de Palma.

Bartl.e Sant-Andreu de Monserrat y de Elizabet Viver de edad de 17 años, Nat.l de Son Serrera.

+

Theologos Scotistas Año Novembris 1761.

Dr. Dn. Philos. Juan Thomas por 4.

Ignacio Sorna por 3.

Antonio Mora por 2.

Bruno Bellapa por 1.

Mathias Mas por 1.

El Sem.to Antonio Ortada por 3.

El Sam.to Gregorio Morenda por 2.

Sebastian Oriment n.l de Mahon de Menorca edad de 20 a. hijo de Joseph Oriment y de Marg.ta Sorg Conf.s por 1.

Gabriel Campany de 3. año

El Sem.to Miguel Banca edad de 22 a. n.l de Petra hijo de Bart.e y de Margarita Thomas Conf.s por 1.

Guillermo Rosselló n.l de S.t Luis, de edad de 21 a. hijo de Mathias y de Antonia Cabrera por 1. y

~~Vergeto de~~

Fran.co Contreras n.l de Mahon de la Isla de Menorca edad de 20 a. hijo de Joseph y de Catta Pons Conf.s por 1. ~~de Phi~~ 2. y 3. de Philos.a en virtud de certificado que ha presentado firmado del D.or Don Joseph Cardona de Sarda estudiano con el Philosophia, en el Conto de Josep de aquella Ciudad

Theologos Clerigos

Bartte Samper por 3.
Christoval Bennasser por 4.
Jayme Bordoy por 2. y 8.
Matheo Alemany por 8.
Ill.e S.r D. Joachim Peayscan.s 5.o 4.o
Antoe. Canet por 5.
Pedro Antonio Bnes. por 4.o

Philosophos Clerigos.

Dia 5. Novbre. 1761

Ejercicio de 5.to año

El S.r Nicolau Bartholome Muntaner n.l de Palma edad de 18 años hijo de Pedro Juan y de Maria Florencia conj.s

Clemente Bernardo Lina n.l de Ciudadella de Menorca de edad de 18 a.s hijo de Ant.o y de Ana Esther conj.s

Pedro Riochell n.l de Pedro edad de 15 a.s hijo de Porcio y de Antonia Moragues conj.s

Juan Vorger n.l de Vinaroz edad de 17 a.s hijo de Salvador y de Madalena Borró conj.s

Guillermo Vicente Ramon de Porrera edad de 17 a.s hijo de Antonio y de Miguela Porrera conj.s

~~D. Joachim Peayscan por quinto~~

+

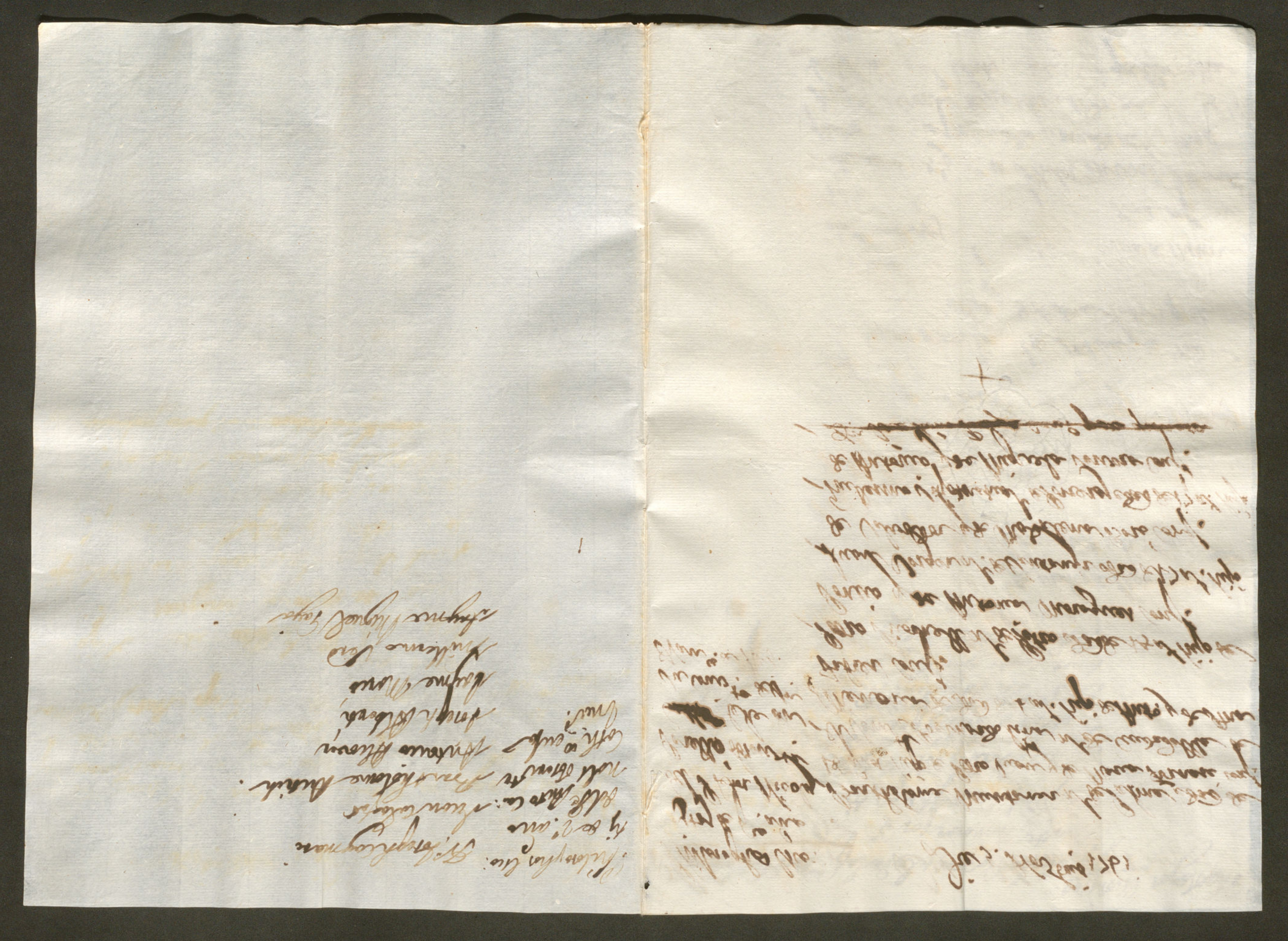

Theologos Cullistas

Pie 3 Novembris 1761

360

El Colg.l de la Sag.a Sebastian Mestre por 3.

El Colg.l de la Sag.a Juan Ros gual por 3.

El Colg.l de la Sag.a Antonio Cabot D.or en Theol.a por 3.

Francisco Nabot por 3.

Anto. Estelrich por 2.

Juan Serrera n.l de Alcudia edad de 13 a.s hijo de

Antonio y de Ana Mesquida conj.s por 1.

El Summ.o Juan Rupell n.l de Soller edad de 18 a.s hijo de

Juan y de Fran.ca Estada conj.s por 1.

Bernardo Nadal n.l de Soller edad de 16 a.s hijo de

Bart.e y de Antonia Cagi conj.s por 1.

Pedro Juan Mayol n.l de Algaida edad de 12 años

hijo de Pedro y de Ana Fiol conj.s por 1.

Pedro Joseph Moner n.l de Algaida edad de 20 a.s

hijo de Anto y de Antonia Alvanguel conj.s

Bay.t ~~Rafel Amer por 1.~~

Gozos

Fi.os de 30 años Ciertas.
Murió el P. de un
Pedro Vives.

De 5 Novbre. 1761.

Juan Alcover
Miguel Metis
Miguel Torres
Pedro José Seguí
Bno. Canals
Mathes Roca
Juan Llabrés
Rafael Cabaser nl. de Arau edad de 15 a. hijo de Lorenzo y de Antonia Llensa por 1.º 2.º y 3.º años
Miguel Ruig hijo de Bernardo y de Maria Faraguet Conf.no. tural de esta Ciudad de Palma a edad de 15 a. por 1.º 2.º y 3.º a.

Licen.dos de Medicina.

Dié 5. Novembre 1761

Dn Nicolas Anto. Pablo Rigoes por 4.o

Pedro Ignacio Bennassar por 2.a

Pedro Antonio Mayol por 2.a

Jayme Joguí por 3.o

Matheo Vardera nl. de Porreras edad de 20 años hijo de Christoval y de Catharina Barceló Conj.s por 1.o y 2.o

Rafael Moyor nl. del Castell Nuhi de la Vila de Muro edad de 20 a.s hijo de Gabriel Dr. de Maiorca y de Juana Fiol Conj.s por 1.o

~~Fran.co Barceló por 3.o~~ de leyes

Juan Bautista Vidal por 4.o

Dic. 6. Nov.is 1761.

Philosophos Lis. Colegial de la Sapiencia Pedro Joseph Ramonell.
Lisas de 3.o año
del P. Honofre Colegial de la Sapiencia Pedro Joseph Vall.
Lomes mercen.o Rafael Maurí.
Cath.o en la Univ. Valen.a Ord.

Philagros hallg.
de 8 años
Bartholome Ord
Pro. Cathn en
la Ciud.

Andres Ordi natural de Mons edad de 12 años
hijo de Jayme y de Catha Cirera conj.
Sera vara de rayta al. en la Pilla desde 4 d.
hijo de Sevo y de Magna Morera conj.
Pedro Simon Rodi nat. de Amaudad de 14 años
hijo de Dan.o y de Rosa Sanchez conj.

Buy.

Philagros hallg.
ty del Sr Marq.
de Vabra

Gabriel Cymeri
Antonio Joseph Rigol
Gabriel Font
Bapte Borch
Thomas Riera
Antonio Pou
Miguel Font

Buy.

Licen.dos de Canones y leyes.

Año de Noviembre 1761

356

[illegible] Bonay por 1.º

Miqueo Mendoza por 2.º

Fran.co Ruy por [illegible]

[illegible] de 17 a.s n.l de Alonso hijo

[illegible] de Guillermo y Antonia Jerez por Conf.s 1.º

Bart.e Bauza n.l de Palma edad de 20 a.s hij de

Juan y de Antonia Mas Conf. por 1.º

Andres Mesquida n.l de Alcay de edad de 20 a.s

hijo de Antonio y de Fran.ca Ruet Conf por 1.º

Juan Sa

Agustin Ruiz por 4.º

Bernardo Contestí por 4.º

Bart.e Rigoll por 4.º

D.n Mos.r Pedro Serrera por 4.º

Pedro Antonio Obrich por 4.º

Joseph Montel por 3.º

Juan Riguerra por 3.º

Juan Roiger n.l de Palma de edad de 19 a.s hijo de Juan y de

Catta Reus Conf. por 1.º

Fran.co Ramis por 2.º y 3.º

Rafael Armengol por 4.º y 5.º

Andres Sastre por 4.º

Juan Moia n.l de Porreras edad de edad de 23 a.s hijo de Antonio

y de Marg.ta Cerera por 1.º

Buy.d

Figuera Bauza por 3.
Nicolas Gonzalez por 3.
Nicolas Ramis por 2.º y 3.º
Sebastian Pallejas [illegible] de Palma edad de 19 años
hijo de Juan y de [illegible] Magol por 1.º
D.n Philo.s Antonio Barquel por 2.º y 3.º
D.n Philo.s Bartholome Sala n.l de Palma edad de 23 años
hijo de D.n Ant.o y de [illegible] y D.a Ana Brock conj.s por
primera con esposa [illegible] D.n Ant.o Ignacio Zuagolis

Buydas

S.r Miguel lo que puedo in-
formar á V.M. en orden al
Dr. Sabla fill del S.r Pere
Antonio Apotecari, es que
despues de haver conseguit
el Dr. Miguel Garcia la
Cathedra de Canons vin
que los Dr. Sabla, y con
demana per favor que lo
admates los Dr. Garcias
en la sua Conferencia de
Reys y en effecto lo admi-
te pero no se si continua
que es quant tench que
dir á V.M. en orde á este
assumpto. Cuya Vida g.de Deus
ms as. com desiq. de esta
se Casa y Pahoma Marts
8. de 1762.

B. l. M. B.
Dr. Pere Domingo
Mas

Dr. en Philos.a Bart.
Cath.co de Palma de
Edad de 23 años hijo de
Pedro Ant.o Salas boticario
y Francisca Antich Jorg.s
por 1.o año de Leyes.

Tanda de 1766

Sr. Prefecto de Estudios.

Los estudiantes de Leyes de cuya aplicacion y residencia me consta por ser su especial Maestro, y q.e por el consiguiente no desmerecen la matricula q.e respectivamente piden son los siguientes, por orden de antiguedad de estudio.

Juan Bautista Galera.
+Raphael Amengual.
+Agustin Ruiz.
+Bernardo Conesa.
+Bartholome Ripoll.
+Dr. Pedro Cervera.
+Pedro Antonio Antich.
+Dr. Antonio Pasqual.
+Joseph Montely.
+Juan Brisquerra.
+Nicolas Campaner.
+Nicolas Ramis.
+Francisco Rius.
+Miguel Borras.

Antonio Met.
— Enrique Mendoza.
— Jaime Cafre.
+ Barthlome Bauzá.
+ Andres Reynés.
+ Juan Rotger. L.

B. L. M. D. V.

D. Joaquín Lorenzo Sol
y Epsde Cath.

Filosofos.

Del P. Lector Nicolas Perelló Observante.

Jayme Forendell de Pedro, y de Sebastiana Forellé, de edad de 18 años, Nat.l de Palma.

Josef Sura de Juan, y de María Ana Llobera, de edad de 16 años, Nat.l de Palma.

Rafael Barceló de Juan, y de Barbara Mezquida, de edad de 16 años, Nat.l de Pollensas

Nicolas Truyols, hijo de Fran.co y de Geronima Cattan, conj.d de edad de 16 años, Nat.l de Palma.

Juan Cerda, hijo de Fran.co y de Fran.ca Ana Monserrat, conj.d de edad de 14 años, Nat.l de Palma

Juan Nadal, hijo de Sebastian, y de Cath.a Llinas, conj.d de edad de 16 años, Nat.l de Bujuta.
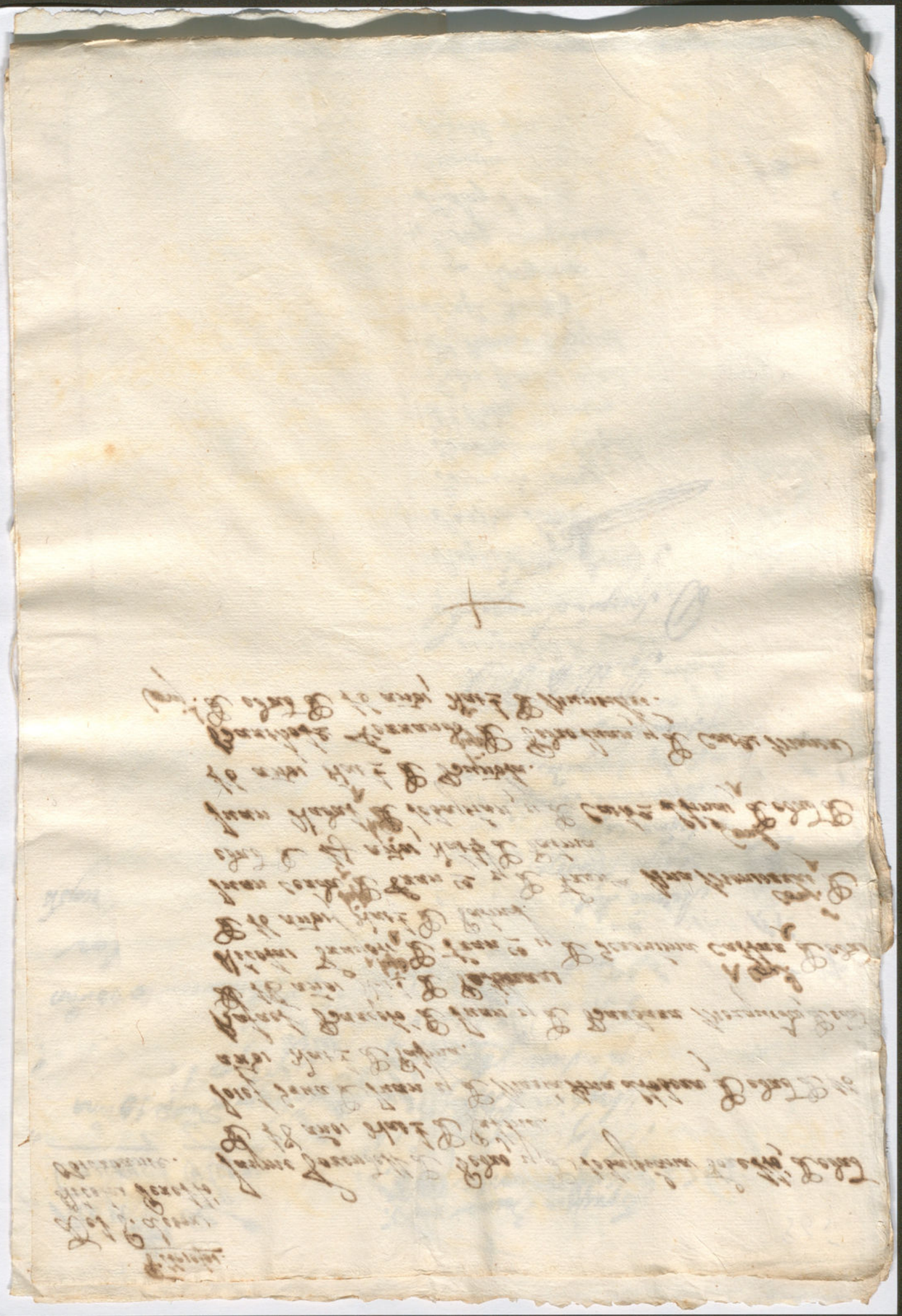
Bartholo Fernando, hijo de Pedro Juan, y de Cath.a Moner conj.d de edad de 16 años, Nat.l de Muntaner.