CARPETA 08c JUNSAB-ECJ-EC90

EXP. 114

Sanidad 1814

El Sr. Dn. Jorge Abri Dezcallar, remita una sumaria recibida por él, acerca de lo sucedido en Malon con el Vice Almirante Mayles Dn. Juan Gore.

Exmo

En 11 del actual me pasó un oficio el Contra-Almirante Gore que, procedente de Corfú, llegó el dia am.or a este Puerto para mandar los Buques de S. M. B. fondeados en él, que sandor de que la Junta de Sanidad le havia impuesto 14 dias de quarentena, y Solicitando que yo tomase à mi cargo hacer variar esta providencia, una vez que yo representaba aqui la persona del Rey: Sobre el mismo punto hay mediado por mi conducto, varios y dilatados escritos entre dicho Señor y la expresada corporación, insistiendo aquel en su empeño, con expresiones bastante irritantes y no poco ofensivas, y esta en hacerle ver que ella procedia con arreglo á Rs. resoluciones: Mis contestaciones han sido reducidas á que de ningun modo podia mezclarme en el particular, por estar separado en el dia de mis atribuciones, y que aun quando asi no fuese nunca seria mas que un voto decisivo como Presidente dela dicha Junta: Sin embargo de esto me embió el 13 del actual á las tres y med.a de su tarde seis Comandantes de Buques de Guerra con el Consul Ingles para requerirme sobre su intento, y q.e expusiese las razones q.e me asistian de no adherir á él, á lo que respondi refiriendome á lo que yá tenia dicho por escrito; habien-

Vome sorprendido no poco la tal intimacion, pero sin
esparcerme ni dar a conocer cosa alguna, con el fin de
evitar compromisos: De todo el expediente remitire a V.E.
copia luego que este concluido, pues que ahora como
no es dable a causa de ser voluminoso, no obstante
que estoy persuadido de que dicha corporacion lo dirigi-
ra tambien a V.E. como Presidente que es de esa Junta Su-
perior.

Dios gue a V.E. m.s a.s Mahon 17 de Julio
de 1811.

A
Amo Señor.
Antonio Garcia Conde

Amo Señor D. Antonio de Gregorio.

Cumpliendo con los deseos q.e me ha manifestado esta Junta Superior de Sanidad, he examinado de nuevo la representacion q.e hace la Junta de Sanidad de Mahon, con los documentos q.e la acompañan, y la Sum.a Informacion q.e recibí de orden de esta acerca lo ocurrido entre aquella, y el contra Almirante de S. M. B. el Exmo Señor Don Juan Gore, los procedimientos de unos y otros, y todo lo demás q.e pasó en razon de la quarentena del navio Venganza al mando del Dho Señor contra Almirante, y enterado me parece: Que quedan justificados todos los hechos que abraza la representacion de la Junta con fecha 28. de Julio ultimo, á excepcion de q.e en quanto á haverse introducido clandestinam.te en el Pueblo un oficial del bordo del navio Venganza, puede dificultarse de la plenitud de la prueba, pues unicamente puede conjeturarse ó deducirse del oficio del Señor contra Almirante de 12. de Julio, y de lo q.e deponen Don Bartholome Seguí q.e conversó con el Oficial q.e trayo el oficio del Señor contra Almirante del dia 11; y lo mismo se puede decir en quanto á la amenaza q.e se supone hecha por un oficial del navio Venganza, á los Guardas de vista, pues todos los testigos q.e delaran sobre el particular deponen de relacion de Jayme Mus Marinero q.e fué el unico que entendió al Oficial, q.e se dice haverlo expresado; bien q.e en quanto á haverse retirado el Bote por orden del contra Almirante, entiendo no puede haver la menor dificultad, por reconocerlo el mismo Señor contra Almirante en su primer oficio

de 14. de Julio. Que aquella Junta de Sanidad entera-
zada de lo q.e le declaró el Marinero Jayme Mus, no
devia ceñir las Providencias que tomó á impedir to-
do roze con el extrangero, sino q.e podia tomar las conduen-
tes para que fuesen respetadas sus disposiciones en un
punto tan delicado, y nada practicó como informa el
Sumario; y asi mismo podia haver tomado algunas
relativamente al desembarco del Oficial q.e en aquel
entonces habrian hecho tal vez mas efectivo el des-
cubrimiento de la verdad del hecho. Y q.e el Señor Gov.or
no obstante a no ser Presidente ni Vocal de la Junta
de Sanidad, parece q.e podia haver detenido el Oficial
q.e le presentó con el Oficio del Señor contra Almirante
te, en el caso de q.e en realidad huviese conjeturado
en aquel entonces q.e era del extranjero Venganza, y huviese
sabido q.e el oficio del mismo Señor contra Almirante
se haria introducido sin las previas precauciones
sanitarias.

Y por lo respectivo á los oficios y procedimientos
del Señor Contra Almirante, mereciendo la Nacion Bri-
tanica todo respeto y consideracion, opina para la
Suprema Junta de Sanidad, á la q.e deven remitirse
los dos Expedientes, el formar sobre ellos el juicio
q.e se merezcan.

Este es mi dictamen y parecer q.e doy de acuerdo
con mi Asesor, sujetando lo siempre al mas acertado
Palma 5 de Nov.re de 1814.

Jorge Mri. Dezcallar Juan Mar.o Vizcaino Asn.o

Yl.mo S.or

Paso a manos de VS Yl.ma la adjunta representacion que la Dip.on de vecindad de Ybahon ha dirigido a esta Junta Superior para que la eleve a la Superma, y llegue a noticia de S. Mg. ~~y las~~ contestaciones ocurridas entre dicha Dip.on y el Vice-Almirante de S. M. B. D.n Juan Gore, en resultas de haver aquella impuesto quince dias de observacion al Navio que mandava el Vice-Almirante nombrado Venganza, que ancló en aquel Puerto procedente de Confin. ~~de la dicha representacion~~. La Junta Superior al recivirla halló que las quexas de la Diputacion no venian devidamente justificadas, y para suplir esta falta, y averiguar la verdad ~~del hecho~~, que creyó ver de su incumbencia para dictar por de pronto las providencias ~~providencias~~ conducentes a impedir los peligros de la salud publica; comisionó uno de sus Vocales, para que pasase a Ybahon y recibiese con la mayor escrupulosidad ~~esta~~ Sum.a Yn-formacion sobre la realidad del hecho, no haviendo tenido a bien confiar este encargo a Persona alguna de aquella Ysla para no dar lugar a cabilaciones y sospechas de parcialidad

Por lo que resulta de dicha Sum.a y de las

correstaciones, entiende la Junta Superior que el Vice-Almirante atropelló con orgullo las leyes sanitarias, y faltó al respeto devido a la Authoridad de la Diputacion; porque a mas de los hechos que se acreditan, hay una prueva semiplena de que el Oficial embiado por el Vice-Almirante a entregar un pliego al Govenador de aquella Plaza, era de la tripulacion del Navio Vengansa q.e se hallava en quarentena, y en la misma clase se halla la amenaza de un fusilaso que hizo otro oficial del mismo Navio a los que por orden de la Diputacion se hallavan apostados para impedir su xore, cuyo desacato deve presumirse hecho por orden del Vice-Almirante.

La audacia de los Ingleses en desprecio de las Juntas de sanidad, y de sus providencias, que se ha observado en los puertos de Mahon y de Ybiza por repetidas veces, ~~comprometen el honor del Govierno, y~~ exige por precision una providencia que les contenga, sin la qual se halla comprometido el honor del Govierno, y peligra la salud pública.

El Govenador y la Diputacion no cumplieron su dever en esta ocasion como correspondia, el primero admitiendo un pliego procedente de un buque quarentenario sin estar purificado por la

salidas debiendo haver detenido al Oficial que lo conducia en el acto de entregarlo; y la diputacion en no haver procurado inmediatamente la averiguacion del nombre de dicho Oficial y del Buque de su destino. Y trasladado el borron de esta Junta Superior la expresiones vertidas en un oficio que la misma dip.on pasó al Governador y este lo trasladó al Comisionado Dn Joyce Aoxi-Dercallan, en que dixo ~~que~~ que su comision no era necesaria suponiendo que los oficios que acompaña con su expresion eran bastantes para dar á esta el curso que solicita, y que podia evitarse el gasto de dicha Comision encargandola a alguna Authoridad de aquella, concluyendo con la inexcusable reserva de interponer una salvedad de derechos en el pago de los de la comision, y tachando asi la Junta Superior de ligera y voluntaria, quando aquellas diligencias eran indispensables para cubrir la desnudez de su recurso. Cuyo dictamen de dicha Junta Sup.or pongo en noticia de VS Y para que haciendolo todo presente a la Sup.ma se sirva acordar las providencias que juzgue oportunas.

Dios gue a VS Y m.s a. Palma 24 de Nov.e de 1814.

Y.mo S.or

Y.mo S.or Dn Bernardo de Rieza.
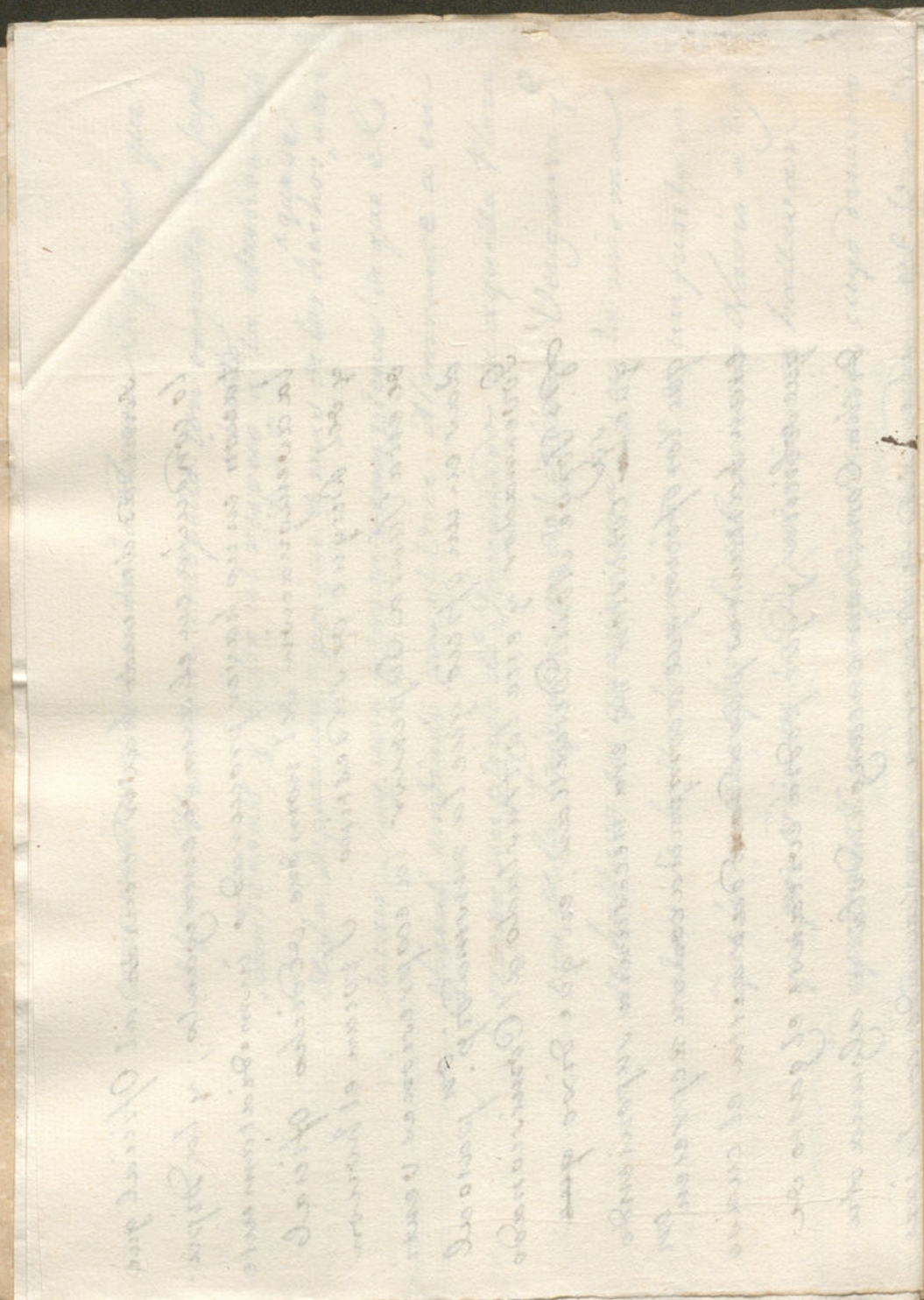
173